

BAB V

RENCANA KERJA

5.1. KOMPOSISI DAN PENUGASAN TENAGA AHLI

Dalam menyelesaikan pekerjaan Penyusunan Kajian Lingkungan Hidup Strategis (KLHS) RPJMD Kabupaten Temanggung, perlu dibentuk suatu tim kerja sehingga dapat berhubungan langsung secara fungsional dengan pemberi tugas. Dalam tim pelaksana pekerjaan terdapat tenaga ahli yang merupakan gabungan dari berbagai disiplin ilmu dan keahlian yang terdiri dari:

TENAGA AHLI

1. Ketua tim/Ahli Lingkungan

Tugas :

- Mengkoordinir seluruh kegiatan yang berkaitan dengan pelaksanaan pekerjaan yang diserahkan/ditangani oleh Perusahaan, sejak diterimanya Surat Keputusan sebagai Penyedia Jasa dari Pemilik pekerjaan hingga pekerjaan diserahkan dan diterima dengan baik oleh Pemilik Pekerjaan.
- Melakukan diskusi dan sosialisasi dengan instansi terkait.
- Melakukan studi litetartur yang berkaitan dengan bidangnya.
- Menghadiri rapat – rapat koordinasi internal.
- Menghadiri rapat – rapat koordinasi, sosialisasi dan diskusi dengan instansi terkait.
- Melaksanakan perumusan, penyusunan dokumen – dokumen usulan, rencana kerja, laporan pendahuluan dan laporan akhir.
- Menyampaikan dan mempresentasikan seluruh dokumen yang disusun.

2. Ahli Pemetaan

Tugas :

- Melakukan pengumpulan data, analisis data, penyusunan isu strategis, kebijakan, program dan kegiatan bidang geografi
- Menyusun analisis kondisi, permasalahan, kebijakan, dan strategi;
- Bersama team leader menyusun laporan pekerjaan;
- Melaksanakan paparan hasil kemajuan pekerjaan;
- Mengikuti presentasi laporan bersama team leader; dan
- Melakukan revisi laporan sesuai dengan masukan hasil presentasi.

3. Ahli Prasarana dan Sarana Wilayah

Tugas:

- Melakukan pengumpulan data, analisis data, penyusunan isu strategis, kebijakan, program dan kegiatan bidang tata ruang, dan lingkungan hidup
- Menyusun analisis kondisi, permasalahan, kebijakan, dan strategi;
- Bersama team leader menyusun laporan pekerjaan;
- Melaksanakan paparan hasil kemajuan pekerjaan;
- Mengikuti presentasi laporan bersama team leader; dan
- Melakukan revisi laporan sesuai dengan masukan hasil presentasi..

4. Ahli Ekonomi Pembangunan

Tugas :

- Melakukan pengumpulan data, analisis data, penyusunan isu strategis, kebijakan, program dan kegiatan bidang ekonomi pembangunan
- Menyusun analisis kondisi, permasalahan, kebijakan, dan strategi;
- Bersama team leader menyusun laporan pekerjaan;
- Melaksanakan paparan hasil kemajuan pekerjaan;
- Mengikuti presentasi laporan bersama team leader; dan
- Melakukan revisi laporan sesuai dengan masukan hasil presentasi

5. Ahli Administrasi Negara

Tugas :

- Melakukan pengumpulan data, analisis data, penyusunan isu strategis, kebijakan, program dan kegiatan bidang Administrasi
- Menyusun analisis kondisi, permasalahan, kebijakan, dan strategi;
- Bersama team leader menyusun laporan pekerjaan;
- Melaksanakan paparan hasil kemajuan pekerjaan;
- Mengikuti presentasi laporan bersama team leader; dan
- Melakukan revisi laporan sesuai dengan masukan hasil presentasi.

TENAGA PENDUKUNG

1. Operator Komputer

Membantu tenaga ahli dalam upaya penyelesaian pekerjaan, dalam hal ini adalah penyusunan draft laporan, kompilasi materi dari tenaga ahli, penyiapan materi paparan dan membantu revisi serta koreksi laporan tenaga ahli.

2. Drafter

Membantu tenaga ahli dalam penyusunan peta-peta tematik pada pekerjaan penyusunan Kajian Lingkungan Hidup Strategis (KLHS) RPJMD Kabupaten Temanggung.

3. Administrasi

Bertanggungjawab dalam kegiatan korespondensi yang berhubungan dengan pekerjaan penyusunan Kajian Lingkungan Hidup Strategis(KLHS) RPJMD Kabupaten Temanggung, penyimpanan arsip pekerjaan dan pembukuan keuangan pekerjaan.

Tabel 5.1. Jadwal Penugasan Tenaga Ahli Penyusunan KLHS RPJMD Kabupaten Temanggung

Nama	Jabatan	Bulan I				Bulan II				Bulan III				Bulan IV				Bulan V		OB	
		1	2	3	4	1	2	3	4	1	2	3	4	1	2	3	4				
Sri Subekti, ST	Koord Tim/ Ahli Lingkungan																			4,5	
Mochamad Tadjudin, S.Si	Ahli Pemetaan																				4,5
Jayanti Metha Sari, ST., MT	Ahli Prasarana dan Sarana Wilayah																				4,5
Hardiwinoto. SE	Ahli Ekonomi Pembangunan																				4,5
Susilowati. S.Sos	Ahli Administrasi Negara																				4,5
	Operator Komputer																				4
	Drafter																				3
	Administrasi																				4,5

Sumber : Tim Penyusun, 2018

5.2. JADWAL PELAKSANAAN PEKERJAAN

Secara keseluruhan Penyusunan Kajian Lingkungan Hidup Strategis (KLHS) RPJMD Kabupaten Temanggung membutuhkan waktu 135 (seratus tiga puluh lima) hari kalender terhitung dari tanggal surat perintah mulai kerja (SPMK). Secara rinci tahapan kegiatan yaitu :

Tabel 5.2. Jadwal Pelaksanaan Pekerjaan Penyusunan KLHS RPJMD Kabupaten Temanggung

No	Kegiatan	Bulan ke-1	Bulan ke-2				Bulan ke-3				Bulan ke-4				Bulan ke-5				Bulan 6	Keterangan
		IV	I	II	III	IV	I	II	III	IV	I	II	III	IV	I	II	III	IV	I	
A.																				
	Pemahaman dan Tanggapan Terhadap KAK																			
	Mobilisasi Tenaga dan Alat																			
	Orientasi Lapangan dan Pengumpulan Data Awal																			
	Pembuatan dan Penyusunan Laporan Pendahuluan																			
	Pengumpulan Laporan Pendahuluan (bahan diskusi)																			

No	Kegiatan	Bulan ke-1	Bulan ke-2				Bulan ke-3				Bulan ke-4				Bulan ke-5				Bulan 6	Keterangan
		IV	I	II	III	IV	I	II	III	IV	I	II	III	IV	I	II	III	IV	I	
	Diskusi/pembahasan Laporan Pendahuluan dan FGD pertama																			
	LAPORAN ANTARA																			
	Survei lapangan dan Pengumpulan Data/Informasi																			
	Penyusunan analisis daya dukung dan daya tampung																			
	Diskusi/ pembahasan dan penyepakatan isu strategis lingkungan hidup dan FGD kedua																			
C.																				
	Pembuatan & Penyusunan Laporan Akhir																			
	Pengumpulan Laporan Akhir (bahan diskusi)																			
	Diskusi/pembahasan Laporan Akhir (pengkajian KRP dengan isu strategis lingkungan hidup) dan																			

No	Kegiatan	Bulan ke-1	Bulan ke-2				Bulan ke-3				Bulan ke-4				Bulan ke-5				Bulan 6	Keterangan
		IV	I	II	III	IV	I	II	III	IV	I	II	III	IV	I	II	III	IV	I	
	FGD ketiga																			

Sumber : Tim Penyusun, 2018

5.3. SISTEM PELAPORAN

Dalam pekerjaan Penyusunan Kajian Lingkungan Hidup Strategis (KLHS) RPJMD Kabupaten Temanggung, dilakukan tahap pelaporan yang berupa laporan untuk diskusi dan laporan final. Secara lebih rinci pelaporan tersebut meliputi produk-produk laporan yang harus diserahkan kepada pemberi tugas/pengguna anggaran meliputi:

- Laporan pendahuluan (*inception report*) diserahkan sebanyak 10 (sepuluh) eksemplar. Dalam laporan pendahuluan memuat tujuan dan sasaran studi, pendekatan dan metodologi yang akan digunakan, jadwal pelaksanaan, rencana kerja, manajemen tenaga ahli.
- Laporan antara diserahkan sebanyak 10 (sepuluh) eksemplar. Dalam laporan antara memuat hasil data, fakta dan hasil analisis Materi Teknis RPJMD Kabupaten Temanggung.
- Laporan akhir (*final report*) diserahkan sebanyak 10 (sepuluh) eksemplar. Dalam laporan akhir memuat hasil kesepakatan FGD, hasil analisis lanjutan, dan rekomendasi terhadap KRP Materi Teknis RPJMD Kabupaten Temanggung.

5.4. STRUKTUR ORGANISASI PEKERJAAN

Dalam pelaksanaan pekerjaan ini, struktur organisasi dari lingkup kerja dapat dilihat pada bagan struktur organisasi, seperti tersebut pada gambar berikut ini.

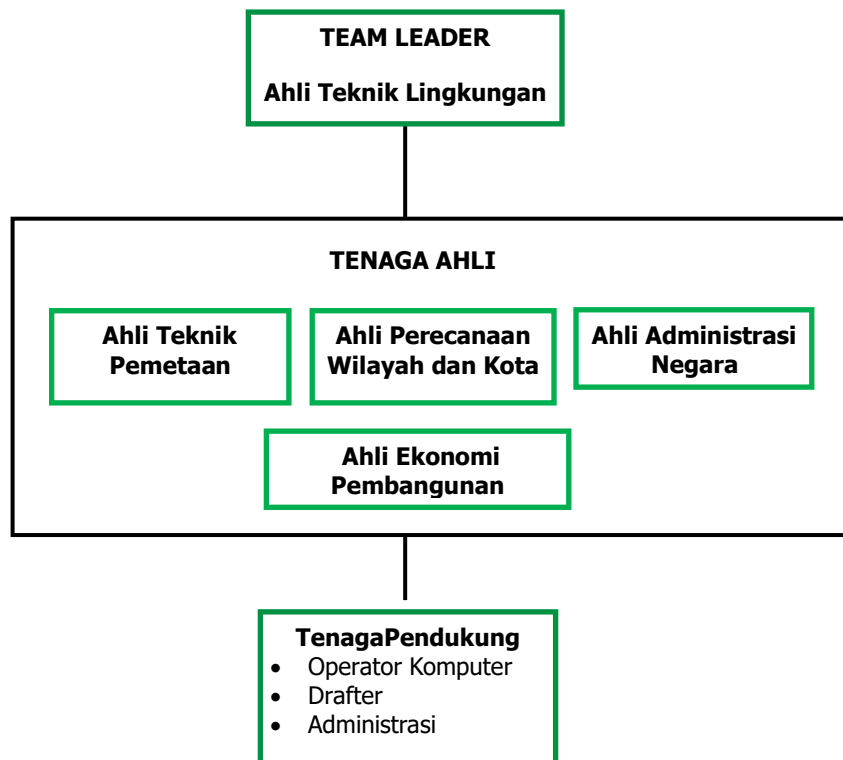

Sumber : Tim Penyusun, 2018

Gambar 5.1. Bagan Struktur Organisasi Pelaksanaan Pekerjaan

Contents

BAB V	1
RENCANA KERJA	1
5.1. KOMPOSISI DAN PENUGASAN TENAGA AHLI.....	1
5.2. Jadwal Pelaksanaan Pekerjaan	4
5.3. SISTEM PELAPORAN	7
5.4. STRUKTUR ORGANISASI PEKERJAAN.....	7

Tabel 5.1. Jadwal Penugasan Tenaga Ahli Penyusunan KLHS RPJMD Kabupaten Temanggung 3

Tabel 5.2. Jadwal Pelaksanaan Pekerjaan Penyusunan KLHS RPJMD Kabupaten Temanggung 4

Gambar 5.1. Bagan Struktur Organisasi Pelaksanaan Pekerjaan 7