



BUPATI TEMANGGUNG

PROVINSI JAWA TENGAH
KEPUTUSAN BUPATI TEMANGGUNG
NOMOR 061/ 32 TAHUN 2024

TENTANG
PETA JABATAN APARATUR SIPIL NEGARA
DI LINGKUNGAN PEMERINTAH KABUPATEN TEMANGGUNG

BUPATI TEMANGGUNG,

- Menimbang :
- a. bahwa Instansi Pusat dan Instansi Daerah wajib melaksanakan analisis jabatan dan analisis beban kerja sebagai prasyarat untuk menyusun peta jabatan, uraian jabatan, serta jumlah kebutuhan aparatur sipil negara;
 - b. bahwa berdasarkan hasil analisis jabatan dan analisis beban kerja, serta evaluasi kelembagaan perlu menyesuaikan peta jabatan aparatur sipil negara di lingkungan Pemerintah Kabupaten Temanggung;
 - c. bahwa dengan ditetapkannya Keputusan Menteri Pendayagunaan Aparatur Negara dan Reformasi Birokrasi Nomor 11 Tahun 2024 tentang Jabatan Pelaksana Aparatur Sipil Negara di Lingkungan Instansi Pemerintah, maka Keputusan Bupati Temanggung Nomor 061/374 Tahun 2023 tentang Peta Jabatan Aparatur Sipil Negara di Lingkungan Pemerintah Kabupaten Temanggung sudah tidak sesuai sehingga perlu diganti;
 - d. bahwa berdasarkan pertimbangan sebagaimana dimaksud dalam huruf a, huruf b, dan huruf c, perlu menetapkan Keputusan Bupati tentang Peta Jabatan Aparatur Sipil Negara di Lingkungan Pemerintah Kabupaten Temanggung;
- Mengingat :
1. Undang-Undang Nomor 13 Tahun 1950 tentang Pembentukan Daerah-daerah Kabupaten dalam Lingkungan Provinsi Jawa Tengah;
 2. Undang-Undang Nomor 23 Tahun 2014 tentang Pemerintahan Daerah sebagaimana telah beberapa kali diubah terakhir dengan Undang-Undang Nomor 6 Tahun 2023 tentang Penetapan Peraturan Pemerintah Pengganti Undang-Undang Nomor 2 Tahun 2022 tentang Cipta Kerja Menjadi Undang-Undang;

3. Undang-Undang Nomor 20 Tahun 2023 tentang Aparatur Sipil Negara;
4. Peraturan Pemerintah Nomor 18 Tahun 2016 tentang Perangkat Daerah sebagaimana telah diubah dengan Peraturan Pemerintah Nomor 72 Tahun 2019 tentang Perubahan Atas Peraturan Pemerintah Nomor 18 Tahun 2016 tentang Perangkat Daerah;
5. Peraturan Pemerintah Nomor 11 Tahun 2017 tentang Manajemen Pegawai Negeri Sipil sebagaimana telah diubah dengan Peraturan Pemerintah Nomor 17 Tahun 2020 tentang Perubahan Atas Peraturan Pemerintah Nomor 11 Tahun 2017 tentang Manajemen Pegawai Negeri Sipil;
6. Peraturan Menteri Dalam Negeri Nomor 35 Tahun 2012 tentang Analisis Jabatan di Lingkungan Kementerian Dalam Negeri dan Pemerintah Daerah;
7. Peraturan Menteri Pendayagunaan Aparatur Negara dan Reformasi Birokrasi Nomor 1 Tahun 2020 tentang Pedoman Analisis Jabatan dan Analisis Beban Kerja;
8. Peraturan Menteri Pendayagunaan Aparatur Negara dan Reformasi Birokrasi Nomor 45 Tahun 2022 tentang Jabatan Pelaksana Pegawai Negeri Sipil di Lingkungan Instansi Pemerintah;
9. Peraturan Daerah Kabupaten Temanggung Nomor 24 Tahun 2011 tentang Organisasi dan Tata Kerja Badan Penanggulangan Bencana Daerah;
10. Peraturan Daerah Kabupaten Temanggung Nomor 10 Tahun 2016 tentang Pembentukan dan Susunan Perangkat Daerah Kabupaten Temanggung sebagaimana telah beberapa kali diubah terakhir dengan Peraturan Daerah Kabupaten Temanggung Nomor 13 Tahun 2022 tentang Perubahan Kedua Atas Peraturan Daerah Nomor 10 Tahun 2016 tentang Pembentukan dan Susunan Perangkat Daerah Kabupaten Temanggung;
11. Keputusan Menteri Pendayagunaan Aparatur Negara dan Reformasi Birokrasi Nomor 11 Tahun 2024 tentang Jabatan Pelaksana Aparatur Sipil Negara di Lingkungan Instansi Pemerintah;
12. Peraturan Bupati Temanggung Nomor 110 Tahun 2021 tentang Kedudukan, Susunan Organisasi dan Tata Kerja Perangkat Daerah Kabupaten Temanggung sebagaimana telah diubah dengan Peraturan Bupati Temanggung Nomor 90 Tahun 2022 tentang Perubahan Atas Peraturan Bupati Nomor 110 Tahun 2021 tentang Kedudukan, Susunan Organisasi dan Tata Kerja Perangkat Daerah Kabupaten Temanggung;

MEMUTUSKAN:

- Menetapkan :
- KESATU : Peta Jabatan Aparatur Sipil Negara di Lingkungan Pemerintah Kabupaten Temanggung sebagaimana tersebut dalam Lampiran Keputusan ini.
- KEDUA : Peta Jabatan Aparatur Sipil Negara sebagaimana dimaksud dalam Diktum KESATU Keputusan ini:
- a. dirumuskan berdasarkan hasil analisis jabatan; dan
 - b. menjadi dasar formasi jabatan yang digunakan sebagai pedoman untuk:
 1. penghitungan perencanaan kebutuhan pegawai;
 2. penerimaan Calon Pegawai Aparatur Sipil Negara; dan/atau
 3. mutasi Aparatur Sipil Negara.
- KETIGA : Pada saat Keputusan Bupati ini mulai berlaku, Keputusan Bupati Temanggung Nomor 061/374 Tahun 2023 tentang Peta Jabatan Aparatur Sipil Negara di Lingkungan Pemerintah Kabupaten Temanggung dicabut dan dinyatakan tidak berlaku.
- KEEMPAT : Keputusan Bupati ini mulai berlaku pada tanggal ditetapkan.

Ditetapkan di Temanggung
pada tanggal 29 Januari 2024



Salinan disampaikan kepada Yth.:

1. Pj. Sekretaris Daerah Kabupaten Temanggung;
2. Kepala Perangkat Daerah di Lingkungan Pemerintah Kabupaten Temanggung.

Sl	B	K	-/+
15	1	1	0
14	3	3	0
13	3	3	0
12	9	9	0
11	0	6	-6
10	7	13	-6
9	8	9	-1
8	9	44	-35
7	24	46	-22
6	24	60	-36
5	21	40	-19
3	4	0	4
1	5	0	5
Jml	118	234	-116

Jabatan	K	B	K	+/
KaSub Bagian LPSE dan Advokasi Pengadaan Barang/Jasa	9	1	1	0
Pengelola Pengadaan Barang/Jasa Ahli Muda	10	0	4	-4
Pengelola Pengadaan Barang/Jasa Ahli Pertama	8	3	10	-7
Pranata Komputer Penyelia	8	0	1	-1
Pranata Komputer Mahir	7	1	1	0
Penelaah Teknis Kebijakan Pengadaan	7	1	1	0
Pranata Komputer Terampil	6	0	1	-1
Pengadministrasi Perkantoran	6	0	1	-1

Jabatan	K	B	K	+/
Kasub Bagian Tata Usaha dan Kepegawalan	9	1	1	0
Arsiparis Penyelia	8	0	1	-1
Arsiparis Mahir	7	0	1	-1
Arsiparis Terampil	6	0	1	-1
Fasilitator Pemerintahan	7	0	1	-1
Penelaah Teknis Kebijakan	7	2	2	0
Pengolah Data dan Informasi	6	4	8	-4
Pengelola Layanan Operasional	6	0	1	-1
Operator Layanan Operasional	5	0	2	-2
Pengadministrasi Perkantoran	5	7	9	-2

Jabatan	K	B	K	+/
KaSub Bagian Komunikasi Pimpinan	9	1	1	0
Pranata Hubungan Masyarakat Ahli Muda	9	0	1	-1
Pranata Hubungan Masyarakat Ahli Perantara	8	1	1	0
Pranata Hubungan Masyarakat Ahli Penyelia	8	0	1	-1
Pranata Hubungan Masyarakat Mahir	7	1	1	0
Pranata Hubungan Masyarakat Terampil	6	1	1	0
Pranata Komputer Penyelia	8	0	1	-1
Pranata Komputer Mahir	7	0	1	-1
Pranata Komputer Terampil	6	0	1	-1
Penata Kelola Sistem dan Teknologi	7	0	1	-1
Pengolah Data dan Informasi	6	0	1	-1
Pengadministrasi Perkantoran	5	0	1	-1



PETA JABATAN
SEKRETARIAT DPRD
KABUPATEN TEMANGGUNG

LAMPIRAN II
KEPUTUSAN BUPATI TEMANGGUNG
NOMOR 061/ 32
TAHUN 2024
TANGGAL 29 Januari 2024

SEKRETARIS DPRD
(Kelas 14)

Jab Fungsional				Kelas			
	Kls	B	K	+/	-	+	-
Perancang POU Ahli Madya	12	0	1	-1			
Perisalah Legislatif Ahli Madya	11	0	1	-1			

Kepala Bagian Umum dan Hubungan Masyarakat (Kelas 12)					
Jabatan	Kls	B	K	+/	-
Pranata Humas Ahli Muda	9	0	1	-1	
Pranata Humas Ahli Pertama	8	0	1	-1	
Penelaah Teknis Kebijakan	7	0	1	-1	
Pengolah Data dan Informasi	6	0	1	-1	

Kepala Sub Bagian Tata Usaha dan Kepegawaian (Kelas 9)					
Jabatan	Kls	B	K	+/	-
Arsiparis Mahir	7	0	1	-1	
Arsiparis Terampil	6	0	1	-1	
Penata Layanan Operasional	7	0	2	-2	
Pengolah Data dan Informasi	6	1	2	-1	
Pengadministrasi Perkantoran	5	2	2	0	

Kepala Bagian Keuangan (Kelas 12)					
Jabatan	Kls	B	K	+/	-
Perencana Ahli Muda	10	0	1	-1	
Perencana Ahli Pertama	8	0	1	-1	
Analisis Keuangan Pusat dan Daerah Ahli Muda	9	0	1	-1	
Analisis Keuangan Pusat dan Daerah Ahli Pertama	8	0	1	-1	
Penata Layanan Operasional	7	0	2	-2	
Penelaah Teknis Kebijakan	7	1	2	-1	
Pengolah Data dan Informasi	6	1	3	-2	
Pengadministrasi Perkantoran	5	1	1	0	

Kepala Bagian Rumah Tangga dan Perlengkapan (Kelas 9)					
Jabatan	Kls	B	K	+/	-
Penata Layanan Operasional	7	0	1	-1	
Pengelola Layanan Operasional	6	1	1	0	
Operator Layanan Operasional	3	1	0	1	
Operator Layanan Operasional	1	3	0	3	

Kepala Bagian Rapat dan Perundang-undangan (Kelas 12)					
Jabatan	Kls	B	K	+/	-
Perancang POU Ahli Muda	10	0	1	-1	
Perancang POU Ahli Pertama	8	1	2	-1	
Perisalah Legislatif Ahli Muda	9	0	1	-1	
Perisalah Legislatif Ahli Pertama	8	0	1	-1	
Penyusun Materi Hukum	7	0	1	-1	
Penata Kelola Hukum dan POU	7	0	1	-1	
Penata Layanan Operasional	7	0	1	-1	
Dokumentalis Hukum	6	1	1	0	
Pengolah Data dan Informasi	6	0	1	-1	
Pengadministrasi Perkantoran	5	2	2	0	

Kls	B	K	+/	-
14	1	1	0	
12	3	4	-1	
10	0	2	-2	
9	2	5	-3	
8	1	6	-5	
7	1	12	-11	
6	4	10	-6	
5	5	5	0	
3	1	0	1	
1	3	0	3	
Jml	21	45	-24	



INSPEKTOR
(Kelas 14)

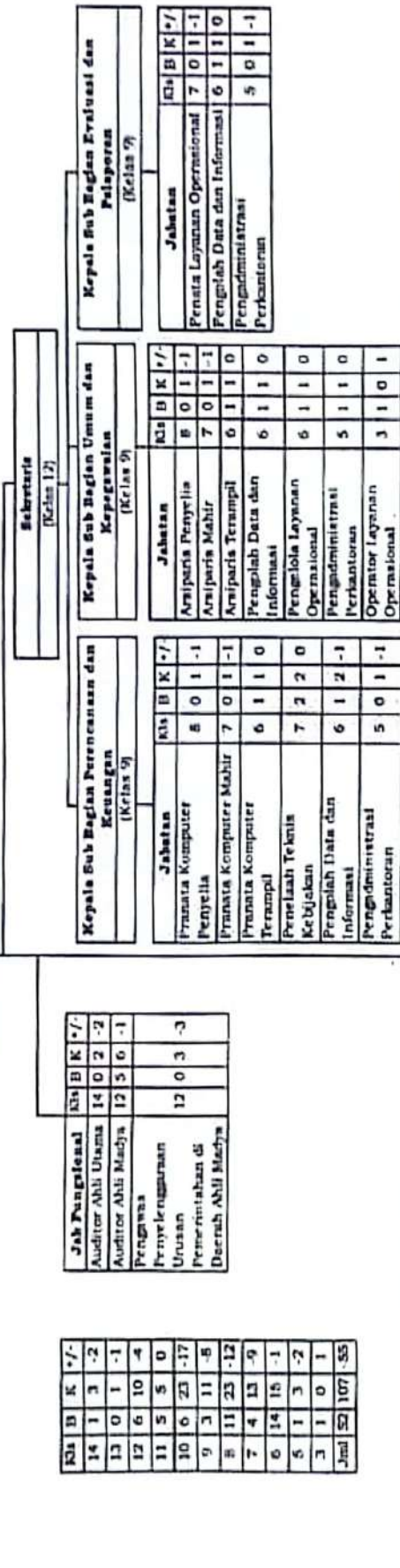

Inspektur Pembantu I
(Kelas 11)

Jab Fungsional	Kls B K +/-
Auditor Ahli Muda	10 1 4 -3
Auditor Ahli Pertama	8 2 2 0
Auditor Penyelia	9 0 1 -1
Auditor Mahir	7 0 2 -2
Auditor Terampil	6 1 1 0
Pengawas Penyelenggaraan Urusan Pemerintahan di Daerah Ahli Muda	10 1 2 -1
Pengawas Penyelenggaraan Urusan Pemerintahan di Daerah Ahli Pertama	8 2 2 0

Inspektur Pembantu II
(Kelas 11)

Jab Fungsional	Kls B K +/-
Auditor Ahli Muda	10 1 3 -2
Auditor Ahli Pertama	8 2 3 -1
Auditor Penyelia	9 0 2 -2
Auditor Mahir	7 0 1 -1
Auditor Terampil	6 3 3 0
Pengawas Penyelenggaraan Urusan Pemerintahan di Daerah Ahli Muda	10 0 1 -1
Pengawas Penyelenggaraan Urusan Pemerintahan di Daerah Ahli Pertama	8 0 2 -2

Inspektur Pembantu III
(Kelas 11)

Jab Fungsional	Kls B K +/-
Auditor Ahli Muda	10 1 4 -3
Auditor Ahli Pertama	8 1 3 -2
Auditor Penyelia	9 0 2 -2
Auditor Mahir	7 1 2 -1
Auditor Terampil	6 1 1 0

Inspektur Pembantu IV
(Kelas 11)

Jab Fungsional	Kls B K +/-
Auditor Ahli Muda	10 1 3 -2
Auditor Ahli Pertama	8 2 3 -1
Auditor Penyelia	9 0 2 -2
Auditor Mahir	7 0 1 -1
Auditor Terampil	6 1 1 0
Pengawas Penyelenggaraan Urusan Pemerintahan di Daerah Ahli Muda	10 0 1 -1
Pengawas Penyelenggaraan Urusan Pemerintahan di Daerah Ahli Pertama	8 0 3 -3

Inspektur Pembantu Khusus
(Kelas 11)

Jab Fungsional	Kls B K +/-
Auditor Muda	10 1 4 -3
Auditor Pertama	8 2 2 0
Auditor Penyelia	9 0 1 -1
Auditor Mahir	7 1 2 -1
Auditor Terampil	6 2 2 0
Pengawas Penyelenggaraan Urusan Pemerintahan di Daerah Ahli Muda	10 0 1 -1
Pengawas Penyelenggaraan Urusan Pemerintahan di Daerah Ahli Pertama	8 0 1 -1

Pj. BUPATI TEMANGGUNG,

HARY AGUNG PRABOWO

KEPALA DINDIKPORA
(Kelas 14)

Jab Fungsional	Kls	B	K	+/-
Pengawas Sekolah Ahli Utama	13	2	6	-4
Pengawas Sekolah Ahli Madya	11	33	75	-42
Pengawas Sekolah Ahli Muda	9	0	8	-8
Pamong Belajar Ahli Madya	11	1	1	0
Pamong Belajar Ahli Muda	9	0	1	-1
Pamong Belajar Ahli Pertama	8	3	30	-27
Penilik Ahli Madya	11	6	10	-4
Penilik Ahli Muda	9	5	10	-5
Penilik Ahli Pertama	8	0	4	-4
Pengembang Teknologi Pembelajaran Ahli Madya	12	0	3	-3
Pengembang Teknologi Pembelajaran Ahli Muda	10	0	3	-3

Sekretaris
(Kelas 12)

Kepala Sub Bagian Keenanagan (Kelas 9)				
Jabatan	Kls	B	K	+/-
Perencana Ahli Muda	10	1	1	0
Perencana Ahli Pertama	8	1	1	0
Analisis SDM Aparatur Ahli Muda	10	1	1	0
Pranata Komputer Ahli Muda	9	0	1	-1
Pranata Komputer Ahli Pertama	8	0	3	-3
Pranata Komputer Penyelia	8	0	1	-1
Pranata Komputer Mahir	7	2	3	-1
Pranata Komputer Terampil	6	1	4	-3
Pengolah Data dan Informasi	6	0	2	-2

Kepala Sub Bagian Umum dan Kepegawaian (Kelas 9)				
Jabatan	Kls	B	K	+/-
Pengelola Pengadaan Barang/Jasa Ahli Pertama	8	0	1	-1
Arsiparis Penyelia	8	0	2	-2
Arsiparis Mahir	7	2	2	0
Arsiparis Terampil	6	1	2	-1
Pranata Laksana Barang Penyelia	9	0	1	-1
Pranata Laksana Barang Mahir	8	0	1	-1
Pranata Laksana Barang Terampil	7	0	1	-1
Pencelaah Teknis Kebijakan	7	0	1	-1
Pengolah Data dan Informasi	6	1	1	0
Pengelola Layanan Operasional	6	2	2	0
Pengadministrasi Perkantoran	5	3	3	0
Operator Layanan Operasional	3	1	2	-1

Kepala Bidang Pembinaan Sekolah Dasar
(Kelas 11)

Kasi Pendidik dan Tenaga Kependidikan Sekolah Dasar (Kelas 9)				
Jabatan	Kls	B	K	+/-
Pencelaah Teknis Kebijakan	7	1	1	0
Pengolah Data dan Informasi	6	0	2	-2
Pengadministrasi Perkantoran	5	2	2	0

Kasi Kurikulum dan Mutu Pendidikan Sekolah Dasar (Kelas 9)				
Jabatan	Kls	B	K	+/-
Pengembang Teknologi Pembelajaran Ahli Pertama	8	1	1	0
Penata Layanan Operasional	7	0	1	-1
Pengolah Data dan Informasi	6	1	2	-1
Pengadministrasi Perkantoran	5	1	2	-1

Jabatan				
Kls	B	K	+/-	
10	1	1	0	
8	0	1	-1	
7	0	1	-1	
6	1	2	-1	
5	1	2	-1	

Kepala Bidang Pembinaan Sekolah Menengah Pertama
(Kelas 11)

Kasi Pendidik dan Tenaga Kependidikan Sekolah Menengah Pertama (Kelas 9)				
Jabatan	Kls	B	K	+/-
Pencelaah Teknis Kebijakan	7	0	1	-1
Pengolah Data dan Informasi	6	2	2	0
Pengadministrasi Perkantoran	5	2	2	0

Kasi Kurikulum dan Mutu Pendidikan Sekolah Menengah Pertama (Kelas 9)				
Jabatan	Kls	B	K	+/-
Pengembang Teknologi Pembelajaran Ahli Pertama	8	1	1	0
Penata Layanan Operasional	7	0	1	-1
Pengolah Data dan Informasi	6	2	2	0
Pengadministrasi Perkantoran	5	1	2	-1

Jabatan				
Kls	B	K	+/-	
10	1	1	0	
8	0	1	-1	
7	1	1	0	
6	0	1	-1	
5	1	1	0	

Kepala Bidang Pembinaan PAUD
(Kelas 11)

Kasi Kurikulum, Pendidik dan Tenaga Kependidikan PAUD (Kelas 9)				
Jabatan	Kls	B	K	+/-
Pengembang Teknologi Pembelajaran Ahli Pertama	8	1	1	0
Pencelaah Teknis Kebijakan	7	0	1	-1
Pengolah Data dan Informasi	6	0	2	-2
Pengadministrasi Perkantoran	5	1	2	-1

Jabatan				
Kls	B	K	+/-	
10	0	1	-1	
8	0	1	-1	
7	1	1	0	
6	1	1	0	
5	1	1	0	

Kepala Bidang Pembinaan Pendidikan Non Formal
(Kelas 11)

Kasi Pendidikan Masyarakat (Kelas 9)				
Jabatan	Kls	B	K	+/-
Pencelaah Teknis Kebijakan	7	1	1	0
Pengolah Data dan Informasi	6	1	2	-1
Pengadministrasi Perkantoran	5	0	1	-1

Kasi Pendidikan Kesejarahan (Kelas 9)				
Jabatan	Kls	B	K	+/-
Pencelaah Teknis Kebijakan	7	1	1	0
Pengolah Data dan Informasi	6	0	2	-2
Pengadministrasi Perkantoran	5	0	1	-1

Kepala Bidang Keperemudaan dan Olah Raga
(Kelas 11)

Kasi Keperemudaan (Kelas 9)				
Jabatan	Kls	B	K	+/-
Penata Layanan Operasional	7	0	1	-1
Pengolah Data dan Informasi	6	0	1	-1
Pengadministrasi Perkantoran	5	0	2	-2

Kasi Olah Raga (Kelas 9)				
Jabatan	Kls	B	K	+/-
Penata Layanan Operasional	7	0	1	-1
Operator Layanan Operasional	5	0	2	-2
Pengadministrasi Perkantoran	5	1	2	-1

Jab Fungsional				
Kls	B	K	+/-	
10	1	1	0	
8	0	1	-1	
7	0	1	-1	
6	0	2	-2	
5	2	2	0	

Taman Kanak-Kanak Negeri			
Jabatan	Kls	B	K +/-
Guru Ahli Madya	11	15	
Guru Ahli Muda	9	94	
Guru Ahli Pertama	8	18	

Kordinatorator Wilayah			
Jabatan	Kls	B	K +/-
Penata Layanan Operasional	7	0	5 -5
Penelaah Teknis Kebijakan Operasional	7	15	15 0
Pengelola Layanan Operasional	6	2	20 -18
Pengolah Data dan Informasi	6	1	20 -19
Pengadministrasi Perkantoran	5	21	20 1
Operator Layanan Operasional	1	2	0 2

Sekolah Dasar			
Jabatan	Kls	B	K +/-
Guru Ahli Madya	11	360	
Guru Ahli Muda	9	682	
Guru Ahli Pertama	8	638	
Operator Layanan Operasional	3	35	0 35
Operator Layanan Operasional	1	2	0 2

Sekolah Menengah Pertama			
Jabatan	Kls	B	K +/-
Guru Ahli Utama	13		0
Guru Ahli Madya	11	317	
Guru Ahli Muda	9	272	
Guru Ahli Pertama	8	161	
Franata Laboratorium Pendidikan Ahli Madya	11	0	42 -42
Franata Laboratorium Pendidikan Ahli Muda	9	0	42 -42
Franata Laboratorium Pendidikan Ahli Pertama	8	0	42 -42
Pustakawan Ahli Muda	9	1	42 -41
Pustakawan Ahli Pertama	8	39	42 -3
Arsiparis Penyelia	8	0	42 -42
Arsiparis Mahir	7	0	42 -42
Arsiparis Trumpil	6	12	42 -30
Pengelola Layanan Operasional	6	3	42 -39
Pengolah Data dan Informasi	6	54	34 -30
Pengadministrasi Perkantoran	5	18	42 -24
Operator Layanan Operasional	1	11	0 11

Kls	B	K	-/+
14	1	1	0
13	2	6	-4
12	1	1	0
11	737		
10	5	8	-3
9	1066		
8	863		
7	26	117	-91
6	75	228	-153
5	81	87	-6
3	38	2	36
1	14	0	14
Jml	2909		

Sanggar Kegiatan Belajar			
Jabatan	Kls	B	K +/-
Pengolah Data dan Informasi	6	1	2 -1
Pengadministrasi Perkantoran	5	1	1 0



KEPALA DINAS KESEHATAN
(Kelas 14)

SEKRETARIS
(Kelas 12)

Jab Fungsional	Kls	B	K	-/+
Administrator Kesehatan Ahli Madya	11	2	5	-3
Penyuluh Kesehatan Masyarakat Ahli Madya	11	0	2	-2
Epidemiolog Kesehatan Ahli Madya	11	0	2	-2
Pembimbing Kesehatan Kerja Ahli Madya	11	0	1	-1
Sanitarian Ahli Madya	11	0	1	-1
Nutrisi Ahli Madya	11	0	1	-1
Apoteker Ahli Madya	11	0	2	-2

Jabatan	Kls	B	K	-/+
Perencana Ahli Muda	10	0	1	-1
Administrator Kesehatan Ahli Muda	9	1	1	0
Administrator Kesehatan Ahli Pertama	8	1	1	0
Pranata Komputer Penyelia	8	0	1	-1
Pranata Komputer Mahir	7	1	1	0
Pranata Komputer Terampil	6	1	1	0

Kepala Sub Bagian Keuangan
(Kelas 9)

Jabatan	Kls	B	K	-/+
Penelaah Teknis Kebijakan	7	1	1	0
Pengolah Data dan Informasi	6	3	3	0
Pengadministrasi Perkantoran	5	1	2	-1

Kepala Sub Bagian Umum dan Kepegawaian
(Kelas 9)

Jabatan	Kls	B	K	-/+
Pranata SDM Aparatur Penyelia	8	0	1	-1
Pranata SDM Aparatur Mahir	7	0	1	-1
Pranata SDM Aparatur Terampil	6	1	1	0
Penata Laksana Barang Penyelia	9	0	1	-1
Penata Laksana Barang Mahir	8	0	1	-1
Penata Laksana Barang Terampil	7	0	1	-1
Arsiparis Penyelia	8	0	1	-1
Arsiparis Mahir	7	0	1	-1
Arsiparis Terampil	6	0	1	-1
Penata Layanan Operasional	7	0	1	-1
Pengolah Data dan Informasi	6	1	1	0
Pengelola Layanan Operasional	6	0	1	-1
Pengadministrasi Perkantoran	5	3	5	-2
Operator Layanan Operasional	1	3	0	3

Kepala Bidang Kesehatan Masyarakat
(Kelas 11)

Jabatan	Kls	B	K	-/+
Administrator Kesehatan Ahli Muda	0	2	4	-2
Administrator Kesehatan Pertama	8	3	3	0
Penyuluh Kesehatan Muda	9	3	4	-1
Penyuluh Kesehatan Masyarakat Ahli Pertama	8	3	3	0
Nutrisi Ahli Muda	9	2	2	0
Nutrisi Penyelia	8	0	1	-1
Nutrisi Mahir	7	0	1	-1
Nutrisi Terampil	6	1	1	0
Pembimbing Kesehatan Kerja Ahh Muda	9	1	1	0
Pembimbing Kesehatan Kerja Ahli Pertama	8	1	1	0
Sanitarian Ahli Muda	9	1	1	0
Sanitarian Ahli Pertama	8	1	1	0
Penelaah Teknis Kebijakan	7	1	1	0
Pengelola Layanan Kesehatan	6	1	2	-1

Kepala Bidang Sumber Daya Kesehatan
(Kelas 11)

Jabatan	Kls	B	K	-/+
Pengelola Pengadaan Barang/Jasa Ahli Muda	10	1	1	0
Administrator Kesehatan Ahli Muda	9	2	3	-1
Administrator Kesehatan Ahli Pertama	8	2	4	-2
Teknis Elektromedis Penyelia	8	0	1	-1
Teknis Elektromedis Mahir	7	0	1	-1
Teknis Elektromedis Terampil	6	0	1	-1
Analisis SDM Aparatur Ahli Muda	10	1	1	0
Pranata Komputer Mahir	7	0	1	-1
Pranata Komputer Terampil	6	0	1	-1
Apoteker Ahli Pertama	9	1	1	0
Penyuluh Kesehatan Masyarakat Ahli Muda	9	0	1	-1
Penyuluh Kesehatan Masyarakat Ahli Pertama	8	1	1	0
Pengawas Farmasi dan Makanan Ahli Muda	10	0	1	-1
Pengawas Farmasi dan Makanan Ahli Pertama	8	0	1	-1
Asisten Apoteker Penyelia	8	1	2	-1
Asisten Apoteker Mahir	7	2	2	0
Asisten Apoteker Terampil	6	1	2	-1
Penata Layanan Operasional	7	0	2	-2
Pengelola Layanan Kesehatan	6	1	1	0
Pengelola Layanan Operasional	6	1	1	0
Pengadministrasi Perkantoran	5	1	1	0

Kepala Bidang Pelayanan Kesehatan
(Kelas 11)

Jabatan	Kls	B	K	-/+
Administrator Kesehatan Ahli Muda	9	2	4	-2
Administrator Kesehatan Ahli Pertama	8	3	3	0
Penyuluh Kesehatan Masyarakat Ahli Muda	9	1	2	-1
Penyuluh Kesehatan Masyarakat Ahli Pertama	8	1	1	0
Petawat Terampil	6	4	7	-3
Pranata Komputer Penyelia	8	0	1	-1
Pranata Komputer Mahir	7	1	1	0
Pranata Komputer Terampil	6	0	1	-1
Penelaah Teknis Kebijakan Kesehatan	7	2	2	0
Pengelola Layanan Kesehatan	6	0	2	-2
Pengadministrasi Perkantoran	5	0	2	-2

Kepala Bidang Pencegahan dan Pengendalian Penyakit
(Kelas 11)

Jabatan	Kls	B	K	-/+
Epidemiolog Kesehatan Ahli Muda	9	2	4	-2
Epidemiolog Kesehatan Ahli Pertama	8	0	6	0
Administrator Kesehatan Ahli Muda	9	1	4	-3
Administrator Kesehatan Ahli Pertama	8	2	2	0
Penyuluh Kesehatan Masyarakat Ahli Muda	9	2	3	-1
Penyuluh Kesehatan Masyarakat Ahli Pertama	8	4	4	0
Penelaah Teknis Kebijakan	7	1	1	0
Pengelola Layanan Kesehatan	6	0	2	-2
Pengadministrasi Perkantoran	5	2	2	0

UPT LABKESDA

PUSKESMAS

Kls	B	K	-/+
14	1	1	0
12	1	1	0
11	6	18	-12
10	2	4	-2
9	14	38	-24
8	23	42	-19
7	8	18	-10
6	22	29	-7
5	7	12	-5
Jml	84	163	79



B. PETA JABATAN
UPT LABORATORIUM KESEHATAN DAERAH
DINAS KESEHATAN KABUPATEN TEMANGGUNG

KEPALA UPT LABKESDA
 (Kelas 8)

Kelas	B	K	-/+
14	0	0	0
11	0	0	0
9	0	0	0
8	4	6	-2
7	0	3	-3
6	2	5	-3
5	1	3	-2
4	0	0	0
3	0	0	0
Jumlah	7	17	-10

Jab Fungsional	Kls	B	K	-/+
Pranata Laboratorium Kesehatan Terampil	6	0	0	0
Pranata Laboratorium Kesehatan Pelaksana Mahir	7	0	1	-1
Pranata Laboratorium Kesehatan Penyelia	8	3	3	0
Sanitarian Terampil	6	2	2	0
Sanitarian Mahir	7	0	1	-1
Sanitarian Penyelia	8	0	1	-1
Dokter Ahli Pertama	9	0	1	-1
Dokter Ahli Muda	10	0	1	-1
Perawat Terampil	6	0	2	-2
Perawat Mahir	7	0	1	-1
Teknisi Elektromedis Terampil	6	0	1	-1
Teknisi Elektromedis Mahir	7	0	1	-1
Teknisi Elektromedis Penyelia	8	0	1	-1

Jabatan	Kls	B	K	-/+
Pengadministrasi Perikantoran	5	1	3	-2
Operator Layanan Operasional	1	1	0	1



C. PETA JABATAN
PUSKESMAS WONOBOYO
RAWAT INAP

KEPALA PUSKESMAS

		Subbag TU (kelas 8)			
		Jabatan			
		Kls	B	K	-/+
	Dokter Ahli Pertama	9	1	2	-1
	Dokter Ahli Muda	10	0	1	-1
	Dokter Gigi Madya	12	1	1	0
	Dokter Gigi Ahli Pertama	9	1	1	0
	Dokter Gigi Ahli Muda	10	0	1	-1
	Dokter Gigi Ahli Madya	12	0	1	-1
	Apoteker Ahli Pertama	8	1	1	0
	Apoteker Ahli Muda	9	0	1	-1
	Nutrisi Ahli Pertama	8	0	1	-1
	Nutrisi Ahli Muda	9	0	1	-1
	Bidan Terampil	6	13	13	0
	Bidan Maibir	7	4	8	-4
	Bidan Penyelia	8	2	6	-4
	Bidan Ahli Muda	9	0	1	-1
	Perawat Terampil	6	16	18	-2
	Perawat Mahir	7	2	8	-6
	Perawat Penyelia	8	2	5	-3
	Perawat Ahli Muda	9	1	1	0
	Terapis Gigi dan Mulut Mahir	11	0	1	-1
	Terapis Gigi dan Mulut Penyelia	7	0	1	-1
	Sanitarian Mahir	8	1	1	0
	Sanitarian Penyelia	7	0	1	-1
	Nutrisi Terampil	8	1	1	0
	Nutrisi Mahir	6	0	1	-1
	Nutrisi Penyelia	7	0	1	-1
	Pranata Laboratorium Kesehatan Mahir	8	1	1	0
	Pranata Laboratorium Kesehatan Penyelia	7	1	1	0
	Asisten Apoteker Terampil	8	0	1	-1
	Asisten Apoteker Mahir	6	1	1	0
	Asisten Apoteker Penyelia	7	0	1	-1
	Asisten Apoteker	8	0	1	-1
	Rekam Medis Terampil	6	1	1	0
	Rekam Medis Mahir	7	0	1	-1
	Rekam Medis Penyelia	8	0	1	-1
	Fisioterapi Terampil	6	1	1	0
	Fisioterapi Mahir	7	0	1	-1
	Fisioterapi Penyelia	8	0	1	-1
	Penyuluh Kesehatan Masyarakat Ahli Pertama	8	1	1	0
	Penyuluh Kesehatan Masyarakat Ahli Muda	9	0	1	-1
	Administrator Kesehatan Ahli Pertama	8	1	1	0
	Administrator Kesehatan Ahli Muda	9	0	1	-1
	Epidemiolog Kesehatan Ahli Pertama	8	1	1	0
	Epidemiolog Kesehatan Ahli Muda	9	0	1	-1

Kelas	B	K	-/+
14	0	0	0
12	1	2	-1
11	0	1	-1
10	0	2	-2
9	3	10	-7
8	11	23	-12
7	7	23	-16
6	32	40	-8
5	0	4	-4
4	0	0	0
1	1	0	1
Jumlah	55	105	-50



D. PETA JABATAN
PUSKESMAS TRETEP
RAWAT JALAN

KEPALA PUSKESMAS

Subbag TU (Kelas 8)			
Jabatan			
Pengolah Data dan Informasi	Kls	B	K
Pengadministrasi Perkantoran	6	0	4
	5	0	3

Jab Fungsional	Kls	B	K	-/+
Dokter Ahli Pertama	9	0	1	-1
Dokter Ahli Muda	10	1	1	0
Dokter Ahli Madya	12	0	1	-1
Dokter Gigi Ahli Muda	10	0	1	-1
Dokter Gigi Ahli Madya	12	1	1	0
Apoteker Ahli Pertama	8	1	1	0
Apoteker Ahli Muda	9	0	1	-1
Apoteker Ahli Madya	11	0	0	0
Bidan Terampil	6	11	13	-2
Bidan Mahir	7	3	8	-5
Bidan Penyelia	8	2	5	-3
Bidan Ahli Muda	9	0	1	-1
Perawat Terampil	6	3	5	-2
Perawat Mahir	7	1	3	-2
Perawat Penyelia	8	1	1	0
Perawat Ahli Muda	9	0	1	-1
Terapis Gigi dan Mulut Terampil	6	0	1	-1
Terapis Gigi dan Mulut Mahir	7	1	1	0
Terapis Gigi dan Mulut Penyelia	8	0	1	-1
Sanitarian Terampil	6	1	0	1
Sanitarian Mahir	7	0	1	-1
Sanitarian Penyelia	8	0	1	-1
Nutrisi Terampil	6	1	1	0
Nutrisi Mahir	7	0	1	-1
Nutrisi Penyelia	8	0	1	-1
Pranata Laboratorium Kesehatan Terampil	6	1	1	0
Pranata Laboratorium Kesehatan Mahir	7	0	1	-1
Pranata Laboratorium Kesehatan Penyelia	8	0	1	-1
Asisten Apoteker Mahir	7	1	1	0
Asisten Apoteker Penyelia	8	0	1	-1
Rekam Medis Terampil	6	1	1	0
Rekam Medis Mahir	7	0	1	-1
Rekam Medis Penyelia	8	0	1	-1
Fisioterapi Terampil	6	1	1	0
Fisioterapi Mahir	7	0	1	-1
Fisioterapi Penyelia	8	0	1	-1
Penyuluh Kesehatan Masyarakat Ahli Pertama	8	1	1	0
Penyuluh Kesehatan Masyarakat Muda	9	0	1	-1
Administrator Kesehatan Ahli Pertama	8	1	1	0
Administrator Kesehatan Ahli Muda	9	0	1	-1
Epidemiolog Kesehatan Ahli Pertama	8	0	1	-1
Epidemiolog Kesehatan Ahli Muda	9	0	1	-1

Kelas	B	K	-/+
14	0	0	0
12	1	1	0
11	0	0	0
10	1	2	-1
9	0	7	-7
8	6	17	-11
7	6	18	-12
6	19	27	-8
5	0	3	-3
4	0	0	0
1	0	0	0
Jumlah	33	75	-42



E. PETA JABATAN
PUSKESMAS TRAJI
RAWAT JALAN

KEPALA PUSKESMAS

Subbag TU (Kelas 8)	
------------------------	--

Kelas	B	K	-/+
14	0	0	0
12	0	1	-1
11	0	0	0
10	2	3	-1
9	2	6	-4
8	9	18	-9
7	4	14	-10
6	18	20	-2
5	1	3	-2
4	0	0	0
1	0	0	0
Jumlah	36	65	-29

Jab Fungsional	Kls	B	K	-/+
Dokter Ahli Muda	10	2	2	0
Dokter Ahli Madya	12	0	1	-1
Dokter Gigi Ahli Pertama	9	1	0	1
Dokter Gigi Ahli Muda	10	0	1	-1
Dokter Gigi Ahli Madya	12	0	1	-1
Apoteker Ahli Pertama	8	1	1	0
Apoteker Ahli Muda	9	0	1	-1
Bidan Terampil	6	8	7	1
Bidan Mahir	7	3	4	-1
Bidan Penvelia	8	2	3	3
Bidan Ahli Pertama	8	0	1	-1
Bidan Ahli Muda	9	1	1	0
Perawat Terampil	6	5	6	-1
Perawat Mahir	7	0	3	-3
Perawat Penvelia	8	3	3	0
Perawat Ahli Muda	9	0	1	-1
Terapis Gigi dan Mulut Terampil	6	2	1	1
Terapis Gigi dan Mulut Mahir	7	0	1	-1
Terapis Gigi dan Mulut Penvelia	8	0	1	-1
Sanitarian Mahir	7	0	1	-1
Sanitarian Penvelia	8	1	1	0
Nutrisionis Mahir	7	0	1	-1
Nutrisionis Penvelia	8	1	1	0
Pranata Laboratorium Kesehatan Terampil	6	1	0	1
Pranata Laboratorium Kesehatan Mahir	7	0	1	-1
Pranata Laboratorium Kesehatan Penvelia	8	0	1	-1
Asisten Apoteker Mahir	7	1	1	0
Asisten Apoteker Penvelia	8	0	1	-1
Rekam Medis Terampil	6	1	1	0
Rekam Medis Mahir	7	0	1	-1
Rekam Medis Penvelia	8	0	1	-1
Fisioterapi Terampil	6	1	1	0
Fisioterapi Mahir	7	0	1	-1
Fisioterapi Penvelia	8	0	1	-1
Penyuluh Kesehatan Masyarakat Ahli Pertama	8	1	1	0
Penyuluh Kesehatan Masyarakat Ahli Muda	9	0	1	-1
Administrator Kesehatan Ahli Pertama	8	0	1	-1
Administrator Kesehatan Ahli Muda	9	0	1	-1
Epidemiolog Kesehatan Ahli Pertama	8	1	1	0
Epidemiolog Kesehatan Ahli Muda	9	0	1	-1

Jabatan	Kls	B	K	-/+
Pengolah Data dan Informasi	6	0	4	-4
Pengadministrasi Perkantoran	5	1	3	-2



F. PETA JABATAN
PUSKESMAS TLOGOMULYO
RAWAT JALAN

KEPALA PUSKESMAS

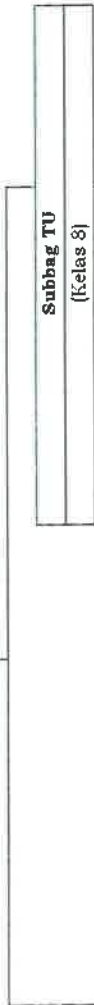

Jabatan	Kls	B	K	-/+
Pengolah Data dan Informasi	6	0	4	-4
Pengadministrasi Perkantoran	5	2	3	-1
Operator Layanan Operasional	4	1	0	1

Jab Fungsional	Kls	B	K	-/+
Dokter Ahli Pertama	9	1	2	-1
Dokter Ahli Muda	10	0	1	-1
Dokter Ahli Madya	12	0	1	-1
Dokter Gigi Ahli Muda	10	0	1	-1
Dokter Gigi Ahli Madya	12	1	1	0
Apoteker Ahli Pertama	8	1	1	0
Apoteker Ahli Muda	9	0	1	-1
Bidan Terampil	6	9	13	-4
Bidan Mahir	7	5	8	-3
Bidan Penyelia	8	6	6	0
Bidan Ahli Madya	11	1	1	0
Perawat Terampil	6	3	5	-2
Perawat Mahir	7	1	2	-1
Perawat Penyelia	8	1	2	-1
Perawat Ahli Pertama	8	0	0	0
Perawat Ahli Muda	9	0	1	-1
Terapis Gigi dan Mulut Mahir	7	0	1	-1
Terapis Gigi dan Mulut Penyelia	8	1	1	0
Sanitarian Mahir	7	0	1	-1
Sanitarian Penyelia	8	1	1	0
Nutrisi Terampil	6	1	1	0
Nutrisi Mahir	7	0	1	-1
Nutrisi Penyelia	8	1	1	0
Pranata Laboratorium Kesehatan Mahir	7	1	1	0
Pranata Laboratorium Kesehatan Penyelia	8	0	1	-1
Asisten Apoteker Mahir	7	1	1	0
Asisten Apoteker Penyelia	8	0	1	-1
Rekam Medis Terampil	6	1	1	0
Rekam Medis Mahir	7	0	1	-1
Rekam Medis Penyelia	8	0	1	-1
Fisioterapi Terampil	6	1	1	0
Fisioterapi Mahir	7	0	1	-1
Fisioterapi Penyelia	8	0	1	-1
Penyuluh Kesehatan Masyarakat Ahli Pertama	8	1	1	0
Penyuluh Kesehatan Masyarakat Ahli Muda	9	0	1	-1
Administrator Kesehatan Ahli Pertama	8	0	1	-1
Administrator Kesehatan Ahli Muda	9	0	1	-1
Epidemiolog Kesehatan Ahli Pertama	8	1	1	0
Epidemiolog Kesehatan Ahli Muda	9	0	1	-1

Kelas	B	K	-/+
14	0	0	0
12	1	2	-1
11	1	1	0
10	0	2	-2
9	1	7	-6
8	13	19	-6
7	8	17	-9
6	15	25	-10
5	2	3	-1
4	1	0	1
3	0	0	0
Jumlah	42	76	-34



G. PETA JABATAN
PUSKESMAS TEPUSEN
RAWAT JALAN

KEPALA PUSKESMAS



Jab Fungsional	Kls	B	K	-/+
Dokter Ahli Pertama	9	0	1	-1
Dokter Ahli Muda	10	1	1	0
Dokter Ahli Madya	12	0	1	-1
Dokter Gigi Ahli Muda	10	1	1	0
Dokter Gigi Ahli Madya	12	0	1	-1
Apoteker Ahli Pertama	8	1	1	0
Apoteker Ahli Muda	9	0	1	-1
Bidan Terampil	6	9	8	1
Bidan Mahir	7	2	3	-1
Bidan Penyelia	8	2	2	0
Bidan Ahli Muda	9	0	1	-1
Perawat Terampil	6	4	7	-3
Perawat Mahir	7	0	2	-2
Perawat Penyelia	8	1	2	-1
Perawat Ahli Muda	9	0	1	-1
Terapis Gigi dan Mulut Mahir	7	1	1	0
Terapis Gigi dan Mulut Penyelia	8	0	1	-1
Sanitarian Terampil	6	1	1	0
Sanitarian Mahir	7	0	1	-1
Sanitarian Penyelia	8	0	1	-1
Nutrisi Mahir	7	1	1	0
Nutrisi Penyelia	8	0	1	-1
Pranata Laboratorium Kesehatan Mahir	7	1	1	0
Pranata Laboratorium Kesehatan Penyelia	8	0	1	-1
Asisten Apoteker Terampil	6	1	1	0
Asisten Apoteker Mahir	7	0	1	-1
Asisten Apoteker Penyelia	8	0	1	-1
Rekam Medis Terampil	6	1	1	0
Rekam Medis Mahir	7	0	1	-1
Rekam Medis Penyelia	8	0	1	-1
Fisioterapi Terampil	6	1	1	0
Fisioterapi Mahir	7	0	1	-1
Fisioterapi Penyelia	8	0	1	-1
Penyuluhi Kesehatan Masyarakat Ahli Pertama	8	1	1	0
Penyuluhi Kesehatan Masyarakat Ahli Muda	9	0	1	-1
Administrator Kesehatan Ahli Pertama	8	0	1	-1
Administrator Kesehatan Ahli Muda	9	0	1	-1
Epidemiolog Kesehatan Ahli Pertama	8	1	1	0
Epidemiolog Kesehatan Ahli Muda	9	0	1	-1

Kelas	B	K	-/+
14	0	0	0
12	0	1	-1
11	0	0	0
10	2	2	0
9	0	7	-7
8	7	16	-9
7	5	12	-7
6	18	22	-4
5	0	5	-5
4	0	0	0
3	0	0	0
Jumlah	32	65	-33

Jabatan	Kls	B	K	-/+
Pengolah Data dan Informasi	6	0	4	-1
Pengadministrasi Perkantoran	5	0	4	-2



H. PETA JABATAN
PUSKESMAS TEMBARAK
RAWAT JALAN

KEPALA PUSKESMAS

Subbag TU (Kelas 8)

Jabatan	Kls	B	K	-/+
Pengolah Data dan Informasi	6	0	4	-4
Pengadministrasi Perkantoran	5	1	3	-2

Jab Fungsional	Kls	B	K	-/+
Dokter Ahli Pertama	9	0	1	-1
Dokter Ahli Muda	10	0	1	-1
Dokter Ahli Madya	12	1	1	0
Dokter Gigi Ahli Muda	10	1	1	0
Dokter Gigi Ahli Madya	12	0	1	-1
Apoteker Ahli Pertama	8	1	1	0
Apoteker Ahli Muda	9	0	1	-1
Bidan Terampil	6	7	7	0
Bidan Mahir	7	2	3	-1
Bidan Penvelia	8	6	6	0
Bidan Ahli Muda	9	1	1	0
Bidan Ahli Madya	11	1	1	0
Perawat Terampil	6	2	4	-2
Perawat Mahir	7	2	2	0
Perawat Penvelia	8	1	2	-1
Perawat Ahli Muda	9	0	1	-1
Terapis Gigi dan Mulut Mahir	7	0	1	-1
Terapis Gigi dan Mulut Penvelia	8	1	1	0
Sanitarian Mahir	7	0	1	-1
Sanitarian Penvelia	8	1	1	0
Nutrisi Mahir	7	0	1	-1
Nutrisi Penvelia	8	1	1	0
Nutrisi Mahir	8	1	1	0
Nutrisi Penvelia	8	1	1	0
Pranata Laboratorium Kesehatan Mahir	7	1	1	0
Pranata Laboratorium Kesehatan Penvelia	8	0	1	-1
Asisten Apoteker Terampil	6	2	1	1
Asisten Apoteker Mahir	7	0	1	-1
Aisten Apoteker Penvelia	8	0	1	-1
Rekam Medis Terampil	6	1	1	0
Rekam Medis Mahir	7	0	1	-1
Rekam Medis Penvelia	8	0	1	-1
Fisioterapi Terampil	6	1	1	0
Fisioterapi Mahir	7	0	1	-1
Fisioterapi Penvelia	8	0	1	-1
Penyuluh Kesehatan Masyarakat Ahli Pertama	8	1	1	0
Penyuluh Kesehatan Masyarakat Ahli Muda	9	0	1	-1
Administrator Kesehatan Pertama	8	0	1	-1
Administrator Kesehatan Muda	9	0	1	-1
Epidemiolog Kesehatan Pertama	8	1	1	0
Epidemiolog Kesehatan Muda	9	0	1	-1

Kelas	B	K	-/+
14	0	0	0
12	1	2	-1
11	1	1	0
10	1	2	-1
9	1	7	-6
8	13	19	-6
7	5	12	-7
6	13	18	-5
5	1	3	-2
4	0	0	0
3	0	0	0
Jumlah	36	64	-28



I. PETA JABATAN
PUSKESMAS TEMANGGUNG
RAWAT JALAN

KEPALA PUSKESMAS

Subbag TU (Kelas 8)				
Jabatan	Kls	B	K	-/+
Pengolah Data dan Informasi	6	0	4	-4
Pengadministrasi Perkantoran	5	0	4	-4
Operator Layanan Operasional	1	2	0	2

Jab Fungsional	Kls	B	K	-/+
Dokter Ahli Muda	10	0	1	-1
Dokter Ahli Madya	12	2	2	0
Dokter Gigi Ahli Muda	10	1	1	0
Dokter Gigi Ahli Madya	12	1	1	0
Apoteker Ahli Pertama	8	1	1	0
Apoteker Ahli Muda	9	0	1	-1
Bidan Terampil	6	8	8	0
Bidan Mahir	7	5	7	-2
Bidan Penyelia	8	5	4	1
Bidan Ahli Madya	11	1	1	0
Perawat Terampil	6	4	6	-2
Perawat Mahir	7	0	2	-2
Perawat Penyelia	8	2	2	0
Perawat Ahli Muda	9	0	1	-1
Terapis Gigi dan Mulut Mahir	7	1	1	0
Terapis Gigi dan Mulut Penyelia	8	0	1	-1
Sanitarian Mahir	7	0	1	-1
Sanitarian Penyelia	8	1	1	0
Nutrisi Mahir	7	0	1	-1
Nutrisi Penyelia	8	2	1	1
Pranata Laboratorium Kesehatan Mahir	7	1	1	0
Pranata Laboratorium Kesehatan Penyelia	8	0	1	-1
Asisten Apoteker Mahir	7	1	1	0
Asisten Apoteker Penyelia	8	0	1	-1
Rekam Medis Terampil	6	1	1	0
Rekam Medis Mahir	7	0	1	-1
Rekam Medis Penyelia	8	0	1	-1
Fisioterapi Mahir	7	1	1	0
Fisioterapi Penyelia	8	0	1	-1
Penyuluh Kesehatan Masyarakat Ahli Pertama	8	1	1	0
Penyuluh Kesehatan Masyarakat Ahli Muda	9	0	1	-1
Administrator Kesehatan Ahli Pertama	8	0	1	-1
Administrator Kesehatan Ahli Muda	9	1	1	0
Epidemiolog Kesehatan Ahli Pertama	8	1	1	0
Epidemiolog Kesehatan Ahli Muda	9	0	1	-1

Kelas	B	K	-/+
14	0	0	0
12	3	3	0
11	1	1	0
10	1	2	-1
9	1	5	-4
8	13	17	-4
7	9	16	-7
6	13	19	-6
5	0	4	-4
4	2	0	2
1	2	0	2
Jumlah	45	67	-22



J. PETA JABATAN
PUSKESMAS SELOPAMPANG
RAWAT INAP

KEPALA PUSKESMAS

Subbag TU (Kelas 8)				
Jabatan				
Pengolah Data dan Informasi	Kls	B	K	-/+
Pengadministrasi Perkantoran	6	0	4	-4
Operator Layanan Operasional	5	1	4	-3
	1	1	0	1

Jab Fungsional	Kls	B	K	-/+
Dokter Ahli Pertama	9	0	1	-1
Dokter Ahli Muda	10	1	2	-1
Dokter Ahli Madya	12	0	1	-1
Dokter Gigi Ahli Pertama	9	1	1	0
Dokter Gigi Ahli Muda	10	0	1	-1
Dokter Gigi Ahli Madya	12	1	1	0
Apoteker Ahli Pertama	8	1	1	0
Apoteker Ahli Muda	9	0	1	-1
Nutrisi Ahli Pertama	8	0	1	-1
Nutrisi Ahli Muda	9	0	1	-1
Bidan Terampil	6	9	9	0
Bidan Mahir	7	3	6	-3
Bidan Penyelia	8	3	3	0
Bidan Muda	9	1	1	0
Perawat Terampil	6	6	10	-4
Perawat Mahir	7	3	5	-2
Perawat Penyelia	8	3	3	0
Perawat Ahli Muda	9	0	1	-1
Perawat Ahli Madya	11	0	1	-1
Terapis Gigi dan Mulut Mahir	7	1	1	0
Terapis Gigi dan Mulut Penyelia	8	0	1	-1
Sanitarian Mahir	7	0	1	-1
Sanitarian Penyelia	8	1	1	0
Nutrisi Mahir	7	0	1	-1
Nutrisi Penyelia	8	1	1	0
Pranata Laboratorium Kesehatan Mahir	7	2	1	1
Pranata Laboratorium Kesehatan Penyelia	8	0	1	-1
Asisten Apoteker Mahir	7	0	1	-1
Asisten Apoteker Penyelia	8	1	1	0
Rekam Medis Terampil	6	1	1	0
Rekam Medis Mahir	7	0	1	-1
Rekam Medis Penyelia	8	0	1	-1
Fisioterapi Terampil	6	1	1	0
Fisioterapi Mahir	7	0	1	-1
Fisioterapi Penyelia	8	0	1	-1
Penyuluh Kesehatan Masyarakat Ahli Pertama	8	1	1	0
Penyuluh Kesehatan Masyarakat Ahli Muda	9	0	1	-1
Administrator Kesehatan Ahli Pertama	8	1	1	0
Administrator Kesehatan Ahli Muda	9	0	1	-1
Epidemiolog Kesehatan Ahli Pertama	-8	1	1	0
Epidemiolog Kesehatan Ahli Muda	9	0	1	-1

Kelas	B	K	-/+
14	0	0	0
12	1	2	-1
11	0	1	-1
10	1	3	-2
9	2	9	-7
8	13	18	-5
7	9	18	-9
6	17	25	-8
5	1	4	-3
4	0	0	0
1	1	0	1
Jumlah	45	80	-35



K. PETA JABATAN
PUSKESMAS REJOSARI
RAWAT JALAN

KEPALA PUSKESMAS

Subbag TU (kelas 8)	
Jabatan	Kls B K -/+
Pengolah Data dan Informasi	6 0 4 -4
Pengadministrasi Perkantoran	5 0 3 -3

Jab Fungsional	Kls	B	K	-/+
Dokter Ahli Pertama	9	1	1	0
Dokter Ahli Muda	10	1	1	0
Dokter Ahli Madya	12	0	1	-1
Dokter Gigi Ahli Muda	10	1	1	0
Dokter Gigi Ahli Madya	12	0	1	-1
Apoteker Ahli Pertama	8	1	1	0
Apoteker Ahli Muda	9	0	1	-1
Bidan Terampil	6	11	12	-1
Bidan Mahir	7	2	6	-4
Bidan Penyelia	8	3	4	-1
Bidan Ahli Muda	9	1	1	0
Perawat Terampil	6	2	3	-1
Perawat Mahir	7	1	2	-1
Perawat Penyelia	8	2	2	0
Perawat Ahli Muda	9	0	1	-1
Terapis Gigi dan Mulut Mahir	7	1	1	0
Terapis Gigi dan Mulut Penyelia	8	0	1	-1
Sanitarian Mahir	7	0	1	-1
Sanitarian Penyelia	8	1	1	0
Nutrisionis Mahir	7	0	1	-1
Nutrisionis Penyelia	8	1	1	0
Pranata Laboratorium Kesehatan Mahir	7	1	1	0
Pranata Laboratorium Kesehatan Penyelia	8	0	1	-1
Asisten Apoteker Terampil	6	2	1	1
Asisten Apoteker Mahir	7	0	1	-1
Aisten Apoteker Penyelia	8	0	1	-1
Rekam Medis Terampil	6	1	1	0
Rekam Medis Mahir	7	0	1	-1
Rekam Medis Penyelia	8	0	1	-1
Fisioterapi Terampil	6	1	1	0
Fisioterapi Mahir	7	0	1	-1
Fisioterapi Penyelia	8	0	1	-1
Penyuluh Kesehatan Masyarakat Ahli Pertama	8	1	1	0
Penyuluh Kesehatan Masyarakat Ahli Muda	9	0	1	-1
Administrator Kesehatan Ahli Pertama	8	1	1	0
Administrator Kesehatan Ahli Muda	9	0	1	-1
Epidemiolog Kesehatan Ahli Pertama	8	0	1	-1
Epidemiolog Kesehatan Ahli Muda	9	0	1	-1

Kelas	B	K	-/+
14	0	0	0
12	0	2	-2
11	0	0	0
10	2	2	0
9	2	7	-5
8	10	17	-7
7	5	15	-10
6	17	22	-5
5	0	3	-3
4	0	0	0
3	0	0	0
Jumlah	36	68	-32



L. PETA JABATAN
PUSKESMAS PRINGSURAT
RAWAT INAP

KEPALA PUSKESMAS

Subbag TU (Kelas 8)			
Jabatan			
Pengolah Data dan Informasi	Kls	B	K -/+
Pengadministrasi Perkantoran	6	0	4 -4
Operator Layanan Operasional	5	1	3 -2
	1	1	0 1

Jab Fungsional	Kls	B	K	-/+
Dokter Ahli Pertama	9	1	2	-1
Dokter Ahli Muda	10	1	1	0
Dokter Ahli Madya	12	0	1	-1
Dokter Gigi Ahli Muda	10	1	1	0
Dokter Gigi Ahli Madya	12	0	1	-1
Apoteker Ahli Muda	9	0	1	-1
Apoteker Ahli Madya	11	0	1	-1
Nutrisi Ahli Pertama	8	0	1	-1
Nutrisi Ahli Muda	9	0	1	-1
Bidan Terampil	6	7	5	2
Bidan Mahir	7	2	2	0
Bidan Penyelia	8	6	5	1
Bidan Ahli Muda	9	0	1	-1
Perawat Terampil	6	12	15	-3
Perawat Mahir	7	3	8	-5
Perawat Penyelia	8	3	6	-3
Perawat Ahli Muda	9	0	1	-1
Terapis Gigi dan Mulut Terampil	6	1	1	0
Terapis Gigi dan Mulut Mahir	7	0	1	-1
Terapis Gigi dan Mulut Penyelia	8	0	1	-1
Sanitarian Mahir	7	0	1	-1
Sanitarian Penyelia	8	1	1	0
Nutrisi Terampil	6	0	1	-1
Nutrisi Mahir	7	0	1	-1
Nutrisi Penyelia	8	1	1	0
Pranata Laboratorium Kesehatan Mahir	7	1	1	0
Pranata Laboratorium Kesehatan Penyelia	8	0	1	-1
Asisten Apoteker Terampil	6	1	1	0
Asisten Apoteker Mahir	7	0	1	-1
Asisten Apoteker Penyelia	8	0	1	-1
Rekam Medis Mahir	7	1	1	0
Rekam Medis Penyelia	8	0	1	-1
Fisioterapi Mahir	7	1	1	0
Fisioterapi Penyelia	8	0	1	-1
Penyuluh Kesehatan Masyarakat Ahli Pertama	8	1	1	0
Penyuluh Kesehatan Masyarakat Ahli Muda	9	0	1	-1
Administrator Kesehatan Ahli Pertama	8	1	1	0
Administrator Kesehatan Ahli Muda	9	0	1	-1
Epidemiolog Kesehatan Ahli Pertama	8	1	1	0
Epidemiolog Kesehatan Ahli Muda	9	0	1	-1

Kelas	B	K	-/+
14	0	0	0
12	0	2	-2
11	0	1	-1
10	2	2	0
9	1	8	-7
8	14	22	-8
7	8	18	-10
6	21	27	-6
5	1	3	-2
4	1	0	1
3	0	0	0
1	1	0	1
Jumlah	48	83	-35



M. PETA JABATAN
PUSKESMAS PARE
RAWAT JALAN

KEPALA PUSKESMAS

Subbag TU (Kelas 8)	

Jabatan	Kls	B	K	-/+
Pengolah Data dan Informasi	6	0	4	-4
Pengadministrasi Perkantoran	5	1	3	-2
Operator Layanan Operasional	1	1	0	1

Jab Fungsional	Kls	B	K	-/+
Dokter Ahli Pertama	9	1	1	0
Dokter Ahli Muda	10	1	1	0
Dokter Ahli Madya	12	0	1	-1
Dokter Gigi Ahli Muda	10	0	1	-1
Dokter Gigi Ahli Madya	12	1	1	0
Apoteker Ahli Pertama	8	1	1	0
Apoteker Ahli Muda	9	0	1	-1
Bidan Terampil	6	4	4	0
Bidan Mahir	7	4	4	0
Bidan Penyelia	8	3	3	0
Bidan Ahli Muda	9	1	1	0
Perawat Terampil	6	3	4	-1
Perawat Mahir	7	1	2	-1
Perawat Penyelia	8	1	2	-1
Perawat Ahli Muda	9	0	1	-1
Terapis Gigi dan Mulut Mahir	7	0	1	-1
Terapis Gigi dan Mulut Penyelia	8	1	1	0
Sanitarian Terampil	6	0	1	-1
Sanitarian Mahir	7	0	1	-1
Sanitarian Penyelia	8	1	1	0
Nutrisionis Terampil	6	1	0	1
Nutrisionis Mahir	7	0	1	-1
Nutrisionis Penyelia	8	0	1	-1
Pranata Laboratorium Kesehatan Terampil	6	1	1	0
Pranata Laboratorium Kesehatan Mahir	7	0	1	-1
Pranata Laboratorium Kesehatan Penyelia	8	0	1	-1
Asisten Apoteker Mahir	7	0	1	-1
Asisten Apoteker Penyelia	8	1	1	0
Rekam Medis Terampil	6	1	1	0
Rekam Medis Mahir	7	0	1	-1
Rekam Medis Penyelia	8	0	1	-1
Fisioterapi Terampil	6	1	1	0
Fisioterapi Mahir	7	0	1	-1
Fisioterapi Penyelia	8	0	1	-1
Penyuluh Kesehatan Masyarakat Ahli Pertama	8	1	1	0
Penyuluh Kesehatan Masyarakat Ahli Muda	9	0	1	-1
Administrator Kesehatan Ahli Pertama	8	0	1	-1
Administrator Kesehatan Ahli Muda	9	0	1	-1
Epidemiolog Kesehatan Ahli Pertama	8	0	1	-1
Epidemiolog Kesehatan Ahli Muda	9	0	1	-1

Kelas	B	K	-/+
14	0	0	0
12	1	2	-1
11	0	0	0
10	1	2	-1
9	2	7	-5
8	9	16	-7
7	5	13	-8
6	11	16	-5
5	1	3	-2
4	0	0	0
3	0	0	0
1	1	0	1
Jumlah	30	59	-29



N. PETA JABATAN
PUSKESMAS PARAKAN
RAWAT JALAN

KEPALA PUSKESMAS

Subbag TU (Kelas 8)	
------------------------	--

Jabatan	Kls	B	K	-/+
Pengolah Data dan Informasi	6	0	4	-4
Pengadministrasi Perkantoran	5	0	3	-3

Jab Fungsional	Kls	B	K	-/+
Dokter Ahli Muda	10	2	2	0
Dokter Ahli Madya	12	0	1	-1
Dokter Gigi Ahli Pertama	9	0	1	-1
Dokter Gigi Ahli Muda	10	1	1	0
Dokter Gigi Ahli Madya	12	1	1	0
Apoteker Ahli Muda	9	0	1	-1
Apoteker Ahli Madya	11	1	1	0
Bidan Terampil	6	10	10	0
Bidan Mahir	7	2	5	-3
Bidan Penyelia	8	2	3	-1
Bidan Ahli Muda	9	0	1	-1
Perawat Terampil	6	2	5	-3
Perawat Mahir	7	2	2	0
Perawat Penyelia	8	1	1	0
Perawat Ahli Muda	9	0	1	-1
Perawat Ahli Madya	11	1	1	0
Terapis Gigi dan Mulut Mahir	7	0	1	-1
Terapis Gigi dan Mulut Penyelia	8	1	1	0
Sanitarian Mahir	7	0	1	-1
Sanitarian Penyelia	8	1	1	0
Nutrisiionis Mahir	7	0	1	-1
Nutrisiionis Penyelia	8	1	1	0
Pranata Laboratorium Kesehatan Mahir	7	1	1	0
Pranata Laboratorium Kesehatan Penyelia	8	0	1	-1
Asisten Apoteker Terampil	6	1	0	1
Asisten Apoteker Mahir	7	0	1	-1
Aisten Apoteker Penyelia	8	0	1	-1
Rekam Medis Terampil	6	1	2	-1
Rekam Medis Mahir	7	0	1	-1
Rekam Medis Penyelia	8	0	1	-1
Fisioterapi Mahir	7	1	1	0
Fisioterapi Penyelia	8	0	1	-1
Penyuluh Kesehatan Masyarakat Ahli Pertama	8	2	2	0
Penyuluh Kesehatan Masyarakat Ahli Muda	9	0	1	-1
Administrator Kesehatan Ahli Pertama	8	1	1	0
Administrator Kesehatan Ahli Muda	9	0	1	-1
Epidemiolog Kesehatan Ahli Pertama	8	0	1	-1
Epidemiolog Kesehatan Ahli Muda	9	0	1	-1

Kelas	B	K	-/+
14	0	0	0
12	1	2	-1
11	2	2	0
10	3	3	0
9	0	6	-6
8	9	15	-6
7	6	14	-8
6	14	21	-7
5	0	3	-3
4	0	0	0
3	0	0	0
Jumlah	35	66	-31



O. PETA JABATAN
 PUSKESMAS NGADIREJO
 RAWAT INAP

KEPALA PUSKESMAS

Subbag TU (Kelas 3)				
Jabatan	Kls	B	K	-/+
Pengolah Data dan Informasi	6	0	4	-4
Pengadministrasi Perkantoran	5	2	3	-1
Operator Layanan Operasional	1	3	0	3

Jab Fungsional	Kls	B	K	-/+
Dokter Ahli Pertama	9	1	2	-1
Dokter Ahli Muda	10	0	1	-1
Dokter Ahli Madya	12	1	1	0
Dokter Gigi Ahli Pertama	9	0	1	-1
Dokter Gigi Ahli Muda	10	1	1	0
Dokter Gigi Ahli Madya	12	0	1	-1
Apoteker Ahli Muda	9	1	1	0
Apoteker Ahli Madya	11	0	1	-1
Bidan Terampil	6	7	7	0
Bidan Mahir	7	4	5	-1
Bidan Penyelia	8	6	8	-2
Bidan Ahli Pertama	8	1	1	0
Bidan Ahli Muda	9	0	1	-1
Nutrisi Ahli Pertama	8	0	1	-1
Nutrisi Ahli Muda	9	0	1	-1
Perawat Terampil	6	10	13	-3
Perawat Mahir	7	7	7	0
Perawat Penyelia	8	3	3	0
Perawat Ahli Muda	9	0	1	-1
Perawat Ahli Madya	11	1	1	0
Terapis Gigi dan Mulut Terampil	6	1	1	0
Terapis Gigi dan Mulut Mahir	7	0	1	-1
Terapis Gigi dan Mulut Penyelia	8	1	1	0
Sanitarian Mahir	7	1	1	0
Sanitarian Penyelia	8	0	1	-1
Nutrisi Terampil	6	0	1	-1
Nutrisi Mahir	7	0	1	-1
Nutrisi Penyelia	8	0	1	-1
Pranata Laboratorium Kesehatan Mahir	7	0	1	-1
Pranata Laboratorium Kesehatan Penyelia	8	1	1	0
Asisten Apoteker Terampil	6	2	1	1
Asisten Apoteker Mahir	7	0	1	-1
Aisten Apoteker Penyelia	8	0	1	-1
Rekam Medis Terampil	6	1	1	0
Rekam Medis Mahir	7	0	1	-1
Rekam Medis Penyelia	8	1	1	0
Fisioterapi Mahir	7	1	1	0
Fisioterapi Penyelia	8	0	1	-1
Penyuluh Kesehatan Masyarakat Ahli Pertama	8	1	1	0
Penyuluh Kesehatan Masyarakat Ahli Muda	9	0	1	-1
Administratur Kesehatan Ahli Pertama	8	0	1	-1
Administratur Kesehatan Ahli Muda	9	0	1	-1
Epidemiolog Kesehatan Ahli Pertama	8	1	1	0
Epidemiolog Kesehatan Ahli Muda	9	0	1	-1

Kelas	B	K	-/+
14	0	0	0
12	1	2	-1
11	1	2	-1
10	1	2	-1
9	2	10	-8
8	15	23	-8
7	13	18	-5
6	21	28	-7
5	2	3	-1
4	0	0	0
1	3	0	3
Jumlah	59	88	-29



P. PETA JABATAN
PUSKESMAS KRANGGAN
RAWAT JALAN

KEPALA PUSKESMAS

Subbag TU (Kelas 8)	
Jabatan	
Pengolah Data dan Informasi	Kls B K -/+
Pengadministrasi Perkantoran	6 0 4 -4
	5 1 3 -2

Jab Fungsional	Kls	B	K	-/+
Dokter Ahli Pertama	9	0	1	-1
Dokter Ahli Muda	10	0	1	-1
Dokter Ahli Madya	12	0	1	-1
Dokter Gigi Ahli Pertama	9	1	1	0
Dokter Gigi Ahli Muda	10	0	1	-1
Dokter Gigi Ahli Madya	12	1	1	0
Apoteker Ahli Pertama	8	1	1	0
Apoteker Ahli Muda	9	0	1	-1
Bidan Terampil	6	3	3	0
Bidan Mahir	7	5	5	0
Bidan Penyelia	8	3	3	0
Bidan Ahli Muda	9	0	1	-1
Perawat Terampil	6	3	5	-2
Perawat Mahir	7	1	2	-1
Perawat Penyelia	8	2	2	0
Perawat Ahli Muda	9	0	1	-1
Terapis Gigi dan Mulut Mahir	7	0	1	-1
Terapis Gigi dan Mulut Penyelia	8	1	1	0
Sanitarian Mahir	7	0	1	-1
Sanitarian Penyelia	8	1	1	0
Nutrisionis Mahir	7	0	1	-1
Nutrisionis Penyelia	8	1	1	0
Pranata Laboratorium Kesehatan Mahir	7	1	1	0
Pranata Laboratorium Kesehatan Penyelia	8	0	1	-1
Asisten Apoteker Mahir	7	0	1	-1
Asisten Apoteker Penyelia	8	1	1	0
Rekam Medis Terampil	6	1	1	0
Rekam Medis Mahir	7	0	1	-1
Rekam Medis Penyelia	8	0	1	-1
Fisioterapi Terampil	6	1	1	0
Fisioterapi Mahir	7	0	1	-1
Fisioterapi Penyelia	8	0	1	-1
Penyuluh Kesehatan Masyarakat Ahli Pertama	8	1	1	0
Penyuluh Kesehatan Masyarakat Ahli Muda	9	0	1	-1
Administrator Kesehatan Ahli Pertama	8	0	1	-1
Administrator Kesehatan Ahli Muda	9	0	1	-1
Epidemiolog Kesehatan Ahli Pertama	8	1	1	0
Epidemiolog Kesehatan Ahli Muda	9	0	1	-1

Kelas	B	K	-/+
14	0	0	0
12	1	2	-1
11	0	0	0
10	0	2	-2
9	1	8	-7
8	12	16	-4
7	7	14	-7
6	8	14	-6
5	1	3	-2
4	0	0	0
1	0	0	0
Jumlah	30	59	-29



Q. PETA JABATAN
PUSKESMAS KLEDUNG
RAWAT JALAN

KEPALA PUSKESMAS

Subbag TU (Kelas 8)			
Jabatan			
Pengolah Data dan Informasi	6	2	4
Pengadministrasi Perkantoran	5	0	3
Operator Layanan Operasional	1	1	0
			1

Jab Fungsional	Kls	B	K	-/+
Dokter Ahli Pertama	9	0	1	-1
Dokter Ahli Muda	10	0	1	-1
Dokter Ahli Madya	12	0	1	-1
Dokter Gigi Ahli Pertama	9	1	0	1
Dokter Gigi Ahli Muda	10	0	1	-1
Dokter Gigi Ahli Madya	12	1	1	0
Apoteker Ahli Pertama	8	1	1	0
Apoteker Ahli Muda	9	0	1	-1
Bidan Terampil	6	13	13	0
Bidan Mahir	7	5	8	-3
Bidan Penyelia	8	3	6	-3
Bidan Ahli Muda	9	0	1	-1
Perawat Terampil	6	6	5	1
Perawat Mahir	7	2	3	-1
Perawat Penyelia	8	0	1	-1
Perawat Ahli Muda	9	0	1	-1
Terapis Gigi dan Mulut Terampil	6	1	1	0
Terapis Gigi dan Mulut Mahir	7	0	1	-1
Terapis Gigi dan Mulut Penyelia	8	0	1	-1
Sanitarian Terampil	6	1	1	0
Sanitarian Mahir	7	0	1	-1
Sanitarian Penyelia	8	0	1	-1
Nutrisionis Terampil	6	1	1	0
Nutrisionis Mahir	7	0	1	-1
Nutrisionis Penyelia	8	0	1	-1
Pranata Laboratorium Kesehatan Terampil	6	1	1	0
Pranata Laboratorium Kesehatan Mahir	7	0	1	-1
Pranata Laboratorium Kesehatan Penyelia	8	0	1	-1
Asisten Apoteker Mahir	7	1	1	0
Aisten Apoteker Penyelia	8	0	1	-1
Rekam Medis Terampil	6	1	1	0
Rekam Medis Mahir	7	0	1	-1
Rekam Medis Penyelia	8	0	1	-1
Fisioterapi Terampil	6	1	1	0
Fisioterapi Mahir	7	0	1	-1
Fisioterapi Penyelia	8	0	1	-1
Penyuluh Kesehatan Masyarakat Ahli Pertama	8	1	1	0
Penyuluh Kesehatan Masyarakat Ahli Muda	9	0	1	-1
Administrator Kesehatan Ahli Pertama	8	1	1	0
Administrator Kesehatan Ahli Muda	9	0	1	-1
Epidemiolog Kesehatan Ahli Pertama	8	1	1	0
Epidemiolog Kesehatan Ahli Muda	9	0	1	-1

Kelas	B	K	-/+
14	0	0	0
12	1	2	-1
11	0	0	0
10	0	2	-2
9	1	7	-6
8	7	18	-11
7	8	18	-10
6	27	28	-1
5	0	3	-3
4	0	0	0
3	0	0	0
1	1	0	1
Jumlah	44	78	-34



S. PETA JABATAN
PUSKESMAS KANDANGAN
RAWAT JALAN

KEPALA PUSKESMAS

Subbag TU (Kelas 6)				
Jabatan				
Pengolah Data dan Informasi	Kls	B	K	-/+
Pengadministrasi Perkantoran	6	0	4	-4
	5	1	3	-2

Jab Fungsional	Kls	B	K	-/+
Dokter Ahli Pertama	9	0	1	-1
Dokter Ahli Muda	10	0	1	-1
Dokter Ahli Madya	12	1	2	-1
Dokter Gigi Ahli Muda	10	0	1	-1
Dokter Gigi Ahli Madya	12	1	1	0
Apoteker Ahli Pertama	8	1	1	0
Apoteker Ahli Muda	9	0	1	-1
Bidan Terampil	6	12	12	0
Bidan Mahir	7	5	7	-2
Bidan Penyelia	8	5	6	-1
Bidan Ahli Muda	9	1	0	1
Bidan Ahli Madya	11	1	1	0
Perawat Terampil	6	5	6	-1
Perawat Mahir	7	1	3	-2
Perawat Penyelia	8	3	3	0
Perawat Ahli Pertama	8	0	0	0
Perawat Ahli Muda	9	0	1	-1
Terapis Gigi dan Mulut Mahir	7	0	1	-1
Terapis Gigi dan Mulut Penyelia	8	1	1	0
Sanitarian Mahir	7	1	1	0
Sanitarian Penyelia	8	0	1	-1
Nutrisi Terampil	6	1	0	1
Nutrisi Mahir	7	1	1	0
Nutrisi Penyelia	8	0	1	-1
Pranata Laboratorium Kesehatan Mahir	7	1	1	0
Pranata Laboratorium Kesehatan Penyelia	8	0	1	-1
Asisten Apoteker Terampil	6	2	1	1
Asisten Apoteker Mahir	7	0	1	-1
Asisten Apoteker Penyelia	8	0	1	-1
Rekam Medis Terampil	6	1	1	0
Rekam Medis Mahir	7	0	1	-1
Rekam Medis Penyelia	8	0	1	-1
Fisioterapi Terampil	6	1	1	0
Fisioterapi Mahir	7	0	1	-1
Fisioterapi Penyelia	8	0	1	-1
Penyuluh Kesehatan Masyarakat Ahli Pertama	8	1	1	0
Penyuluh Kesehatan Masyarakat Ahli Muda	9	0	1	-1
Administrator Kesehatan Ahli Pertama	8	0	1	-1
Administrator Kesehatan Ahli Muda	9	0	1	-1
Epidemiolog Kesehatan Ahli Pertama	8	1	1	0
Epidemiolog Kesehatan Ahli Muda	9	0	1	-1

Kelas	B	K	-/+
14	0	0	0
12	2	3	-1
11	1	1	0
10	0	2	-2
9	1	6	-5
8	12	20	-8
7	9	17	-8
6	22	25	-3
5	1	3	-2
4	0	0	0
3	0	0	0
Jumlah	48	77	-29



HANUNG PRABOWO

T. PETA JABATAN
PUSKESMAS KALORAN
RAWAT JALAN

KEPALA PUSKESMAS

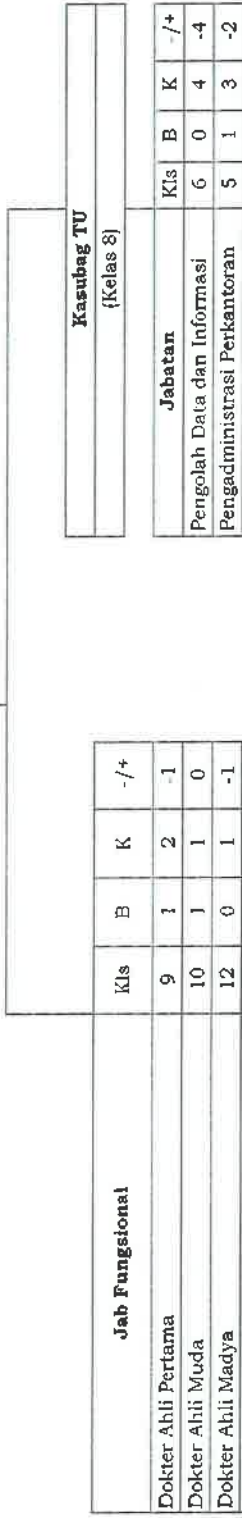

Kelas	B	K	-/+
14	0	0	0
12	0	2	-2
11	0	0	0
10	2	3	-1
9	1	8	-7
8	9	18	-9
7	6	15	-9
6	14	20	-6
5	1	3	-2
4	0	0	0
3	0	0	0
Jumlah	33	69	-36

Jab Fungsional	Kls	B	K	-/+
Dokter Ahli Pertama	9	1	2	-1
Dokter Ahli Muda	10	1	1	0
Dokter Ahli Madya	12	0	1	-1
Dokter Gigi Ahli Muda	10	1	2	-1
Dokter Gigi Ahli Madya	12	0	1	-1
Apoteker Ahli Pertama	8	1	1	0
Apoteker Ahli Muda	9	0	1	-1
Bidan Terampil	6	8	8	0
Bidan Mahir	7	3	5	-2
Bidan Penyelia	8	3	4	-1
Bidan Ahli Muda	9	0	1	-1
Perawat Terampil	6	3	5	-2
Perawat Mahir	7	0	3	-3
Perawat Penyelia	8	3	3	0
Perawat Ahli Muda	9	0	1	-1
Terapis Gigi dan Mulut Mahir	7	1	1	0
Terapis Gigi dan Mulut Penyelia	8	0	1	-1
Sanitarian Mahir	7	0	1	-1
Sanitarian Penyelia	8	1	1	0
Nutrisiionis Terampil	6	1	1	0
Nutrisiionis Mahir	7	0	1	-1
Nutrisiionis Penyelia	8	0	1	-1
Pranata Laboratorium Kesehatan Mahir	7	1	1	0
Pranata Laboratorium Kesehatan Penyelia	8	0	1	-1
Asisten Apoteker Mahir	7	1	1	0
Asisten Apoteker Penyelia	8	0	1	-1
Rekam Medis Terampil	6	1	1	0
Rekam Medis Mahir	7	0	1	-1
Rekam Medis Penyelia	8	0	1	-1
Fisioterapi Terampil	6	1	1	0
Fisioterapi Mahir	7	0	1	-1
Fisioterapi Penyelia	8	0	1	-1
Penyuluh Kesehatan Masyarakat Ahli Pertama	8	1	1	0
Penyuluh Kesehatan Masyarakat Ahli Muda	9	0	1	-1
Administrator Kesehatan Ahli Pertama	8	0	1	-1
Administrator Kesehatan Ahli Muda	9	0	1	-1
Epidemiolog Kesehatan Ahli Pertama	8	0	1	-1
Epidemiolog Kesehatan Ahli Muda	9	0	1	-1



V. PETA JABATAN
PUSKESMAS GEMAWANG
RAWAT INAP

KEPALA PUSKESMAS

		Kasubag TU (kelas 8)		
		Jabatan		
Kelas	B	K	K	-/+
14	0	0	0	0
12	1	2	1	-1
11	1	1	0	0
10	0	2	-2	-6
9	3	9	-6	-14
8	3	17	-14	-8
7	13	21	-8	-12
6	19	31	-12	-4
5	2	4	-2	0
4	0	0	0	0
3	0	0	0	0
Jumlah	42	87	-45	

Jab Fungsional	Kls	B	K	-/+
Dokter Ahli Pertama	9	1	2	-1
Dokter Ahli Muda	10	0	1	-1
Dokter Ahli Madya	12	1	1	0
Dokter Gigi Ahli Pertama	9	1	1	0
Dokter Gigi Ahli Muda	10	0	1	-1
Dokter Gigi Ahli Madya	12	0	1	-1
Apoteker Ahli Muda	9	0	1	-1
Apoteker Ahli Madya	11	1	1	0
Bidan Terampil	6	11	11	0
Nutrisi Ahli Pertama	8	0	1	-1
Nutrisi Ahli Muda	9	0	1	-1
Bidan Mahir	7	3	7	-4
Bidan Penvelia	8	2	4	-2
Bidan Ahli Muda	9	0	1	-1
Perawat Terampil	6	5	11	-6
Perawat Mahir	7	6	7	-1
Perawat Penvelia	8	1	4	-3
Perawat Ahli Muda	9	0	1	-1
Terapis Gigi dan Mulut Terampil	6	1	1	0
Terapis Gigi dan Mulut Mahir	7	0	1	-1
Terapis Gigi dan Mulut Penvelia	8	0	1	-1
Sanitarian Terampil	6	0	1	-1
Sanitarian Mahir	7	1	1	0
Sanitarian Penvelia	8	0	1	-1
Nutrisi Terampil	6	0	1	-1
Nutrisi Mahir	7	1	1	0
Nutrisi Penvelia	8	0	1	-1
Pranata Laboratorium Kesehatan Mahir	7	1	1	0
Pranata Laboratorium Kesehatan Penvelia	8	0	1	-1
Asisten Apoteker Mahir	7	1	1	0
Asisten Apoteker Penvelia	8	0	1	-1
Rekam Medis Terampil	6	1	1	0
Rekam Medis Mahir	7	0	1	-1
Rekam Medis Penvelia	8	0	1	-1
Fisioterapi Terampil	6	1	1	0
Fisioterapi Mahir	7	0	1	-1
Fisioterapi Penvelia	8	0	1	-1
Penuluh Kesehatan Masyarakat Ahli Muda	9	1	1	0
Administrator Kesehatan Ahli Pertama	8	0	1	-1
Administrator Kesehatan Ahli Muda	9	0	1	-1
Epidemiolog Kesehatan Ahli Pertama	8	0	1	-1
Epidemiolog Kesehatan Ahli Muda	9	0	1	-1



W. PETA JABATAN
 PUSKESMAS DHARMARINI
 RAWAT JALAN

KEPALA PUSKESMAS

Subbag TU (Kelas 8)			
Jabatan			
Pengolah Data dan Informasi	Kls	B	K
Pengadministrasi Perkantoran	6	0	4
Operator Layanan Operasional	5	2	4
	1	1	0
	1	0	1

Jab Fungsional	Kls	B	K	-/+
Dokter Ahli Pertama	9	0	1	-1
Dokter Ahli Muda	10	0	2	-2
Dokter Ahli Madya	12	1	1	0
Dokter Gigi Ahli Muda	10	1	1	0
Dokter Gigi Ahli Madya	12	0	1	-1
Apoteker Ahli Pertama	8	1	1	0
Apoteker Ahli Muda	9	0	1	-1
Bidan Terampil	6	9	9	0
Bidan Mahir	7	3	5	-2
Bidan Penyelia	8	5	4	1
Bidan Ahli Muda	9	1	1	0
Perawat Terampil	6	3	6	-3
Perawat Mahir	7	1	3	-2
Perawat Penyelia	8	2	2	0
Perawat Ahli Muda	9	0	1	-1
Terapis Gigi dan Mulut Mahir	7	1	1	0
Terapis Gigi dan Mulut Penyelia	8	0	1	-1
Sanitarian Mahir	7	0	1	-1
Sanitarian Penyelia	8	1	1	0
Nutrisiionis Mahir	7	0	1	-1
Nutrisiionis Penyelia	8	1	1	0
Pranata Laboratorium Kesehatan Mahir	7	1	1	0
Pranata Laboratorium Kesehatan Penyelia	8	0	1	-1
Asisten Apoteker Terampil	6	2	2	0
Asisten Apoteker Mahir	7	0	1	-1
Asisten Apoteker Penyelia	8	0	1	-1
Rekam Medis Terampil	6	1	1	0
Rekam Medis Mahir	7	0	1	-1
Rekam Medis Penyelia	8	0	1	-1
Fisioterapi Terampil	6	1	1	0
Fisioterapi Mahir	7	0	1	-1
Fisioterapi Penyelia	8	0	1	-1
Penyuluh Kesehatan Masyarakat Ahli Pertama	8	1	1	0
Penyuluh Kesehatan Masyarakat Ahli Muda	9	0	1	-1
Administrator Kesehatan Ahli Pertama	8	1	1	0
Administrator Kesehatan Ahli Muda	9	0	1	-1
Epidemiolog Kesehatan Ahli Pertama	8	0	1	-1
Epidemiolog Kesehatan Ahli Muda	9	0	1	-1

Kelas	B	K	-/+
14	0	0	0
12	1	2	-1
11	0	0	0
10	1	3	-2
9	1	7	-6
8	12	17	-5
7	6	15	-9
6	16	23	-7
5	2	4	-2
4	0	0	0
1	1	0	1
Jumlah:	40	71	-31



X. PETA JABATAN
PUSKESMAS CANDIROTO
RAWAT JALAN

KEPALA PUSKESMAS

Subbag TU (Kelas 8)				
Jabatan	Kls	B	K	-/+
Pengolah Data dan Informasi	6	0	4	-4
Pengadministrasi Perkantoran	5	0	3	-3

Jab Fungsional	Kls	B	K	-/+
Dokter Ahli Pertama	9	1	2	-1
Dokter Ahli Muda	10	0	1	-1
Dokter Ahli Madya	12	0	1	-1
Dokter Gigi Ahli Pertama	9	0	1	-1
Dokter Gigi Ahli Muda	10	0	1	-1
Dokter Gigi Ahli Madya	12	1	1	0
Apoteker Ahli Pertama	8	1	1	0
Apoteker Ahli Muda	9	0	1	-1
Bidan Terampil	6	12	11	1
Bidan Mahir	7	6	8	-2
Bidan Penyelia	8	5	7	-2
Bidan Ahli Muda	9	1	1	0
Perawat Terampil	6	4	6	-2
Perawat Mahir	7	1	3	-2
Perawat Penyelia	8	2	2	0
Perawat Ahli Muda	9	0	1	-1
Terapis Gigi dan Mulut Mahir	7	0	1	-1
Terapis Gigi dan Mulut Penyelia	8	1	1	0
Sanitarian Terampil	6	1	0	1
Sanitarian Mahir	7	0	1	-1
Sanitarian Penyelia	8	0	1	-1
Nutrisi Mahir	7	0	1	-1
Nutrisi Penyelia	8	1	1	0
Pranata Laboratorium Kesehatan Mahir	7	1	1	0
Pranata Laboratorium Kesehatan Penyelia	8	0	1	-1
Asisten Apoteker Terampil	6	0	1	-1
Asisten Apoteker Mahir	7	1	1	0
Asisten Apoteker Penyelia	8	0	1	-1
Rekam Medis Terampil	6	1	1	0
Rekam Medis Mahir	7	0	1	-1
Rekam Medis Penyelia	8	0	1	-1
Fisioterapi Terampil	6	1	1	0
Fisioterapi Mahir	7	0	1	-1
Fisioterapi Penyelia	8	0	1	-1
Penyuluh Kesehatan Masyarakat Ahli Pertama	8	1	1	0
Penyuluh Kesehatan Masyarakat Ahli Muda	9	0	1	-1
Administrator Kesehatan Ahli Pertama	8	1	1	0
Administrator Kesehatan Ahli Muda	9	1	1	0
Epidemiolog Kesehatan Ahli Pertama	8	0	1	-1
Epidemiolog Kesehatan Ahli Muda	9	0	1	-1

Kelas	B	K	-/+
14	0	0	0
12	1	2	-1
11	0	0	0
10	0	2	-2
9	3	9	-6
8	12	20	-8
7	9	18	-9
6	19	24	-5
5	0	3	-3
4	0	0	0
3	0	0	0
Jumlah	44	78	-34



Y. PETA JABATAN
PUSKESMAS BULU
RAWAT JALAN

KEPALA PUSKESMAS

Subbag TU (Kelas 8)					
Jabatan					
Pengolah Data dan Informasi	Kls	B	K	-/+	
Pengadministrasi Perkantoran	5	0	4	-4	
			3	-3	

Jab Fungsional	Kls	B	K	-/+
Dokter Ahli Pertama	9	1	1	0
Dokter Ahli Muda	10	0	1	-1
Dokter Ahli Madya	12	1	1	0
Dokter Gigi Ahli Pertama	9	0	1	-1
Dokter Gigi Ahli Muda	10	1	1	0
Dokter Gigi Ahli Madya	12	0	2	-2
Apoteker Ahli Pertama	8	1	1	0
Apoteker Ahli Muda	9	0	1	-1
Bidan Terampil	6	12	12	0
Bidan Mahir	7	4	8	-4
Bidan Penyelia	8	6	6	0
Bidan Ahli Muda	9	1	1	0
Perawat Terampil	6	2	3	-1
Perawat Mahir	7	0	2	-2
Perawat Penyelia	8	3	4	-1
Perawat Ahli Muda	9	1	1	0
Terapis Gigi dan Mulut Terampil	6	1	1	0
Terapis Gigi dan Mulut Mahir	7	1	1	0
Terapis Gigi dan Mulut Penyelia	8	0	1	-1
Sanitarian Terampil	6	1	1	0
Sanitarian Mahir	7	0	1	-1
Sanitarian Penyelia	8	0	1	-1
Nutrisi Terampil	6	1	1	0
Nutrisi Mahir	7	0	1	-1
Nutrisi Penyelia	8	1	1	0
Pranata Laboratorium Kesehatan Terampil	6	1	0	1
Pranata Laboratorium Kesehatan Mahir	7	0	1	-1
Pranata Laboratorium Kesehatan Penyelia	8	0	1	-1
Asisten Apoteker Terampil	6	1	1	0
Asisten Apoteker Mahir	7	1	1	0
Asisten Apoteker Penyelia	8	0	1	-1
Rekam Medis Terampil	6	1	2	-1
Rekam Medis Mahir	7	0	1	-1
Rekam Medis Penyelia	8	0	1	-1
Fisioterapi Terampil	6	1	1	0
Fisioterapi Mahir	7	0	1	-1
Fisioterapi Penyelia	8	0	1	-1
Penyuluh Kesehatan Masyarakat Ahli Pertama	8	1	1	0
Penyuluh Kesehatan Masyarakat Ahli Muda	9	0	1	-1
Administrator Kesehatan Ahli Pertama	8	0	1	-1
Administrator Kesehatan Ahli Muda	9	0	1	-1
Epidemiolog Kesehatan Ahli Pertama	8	1	1	0
Epidemiolog Kesehatan Ahli Muda	9	0	1	-1

Kelas	B	K	-/+
14	0	0	0
12	1	3	-2
11	0	0	0
10	1	2	-1
9	3	8	-5
8	21	21	0
7	6	17	-11
6	21	26	-5
5	0	3	-3
4	0	0	0
3	0	0	0
Jumlah	53	80	-27



Z. PETA JABATAN
PUSKESMAS BEJEN
RAWAT INAP

KEPALA PUSKESMAS

Subbag TU (Kelas 8)				
Jabatan				
Pengolah Data dan Informasi	Kls	B	K	-/+
Pengadministrasi Perkantoran	6	0	4	-4
	5	1	3	-2

Jab Fungsional	Kls	B	K	-/+
Dokter Ahli Pertama	9	2	3	-1
Dokter Ahli Muda	10	0	2	-2
Dokter Ahli Madya	12	0	1	-1
Dokter Gigi Ahli Pertama	9	0	1	0
Dokter Gigi Ahli Muda	10	1	1	0
Dokter Gigi Ahli Madya	12	0	1	-1
Apoteker Ahli Muda	9	1	1	0
Apoteker Ahli Madya	11	0	1	-1
Nutrisi Ahli Pertama	8	0	1	-1
Nutrisi Ahli Muda	9	0	1	-1
Bidan Terampil	6	11	11	0
Bidan Mahir	7	2	7	0
Bidan Penyelia	8	4	5	-1
Bidan Ahli Muda	9	0	1	-1
Perawat Terampil	6	7	7	0
Perawat Mahir	7	6	6	0
Perawat Penyelia	8	5	5	0
Perawat Ahli Muda	9	0	1	-1
Terapis Gigi dan Mulut Mahir	7	1	1	0
Terapis Gigi dan Mulut Penyelia	8	0	1	0
Sanitarian Penyelia	8	1	1	0
Nutrisi Terampil	6	1	2	-1
Nutrisi Mahir	7	0	1	-1
Nutrisi Penyelia	8	0	1	-1
Pranata Laboratorium Kesehatan Terampil	6	2	2	-1
Pranata Laboratorium Kesehatan Mahir	7	0	1	-1
Pranata Laboratorium Kesehatan Penyelia	8	0	1	-1
Asisten Apoteker Terampil	6	1	1	0
Asisten Apoteker Mahir	7	0	1	-1
Asisten Apoteker Penyelia	8	0	1	-1
Rekam Medis Mahir	7	1	1	0
Rekam Medis Penyelia	8	1	1	0
Fisioterapi Mahir	7	0	1	-1
Fisioterapi Penyelia	8	0	1	-1
Penyuluh Kesehatan Masyarakat Ahli Pertama	8	1	1	0
Penyuluh Kesehatan Masyarakat Ahli Muda	9	0	1	-1
Administrator Kesehatan Ahli Pertama	8	1	1	0
Administrator Kesehatan Ahli Muda	9	1	1	0
Epidemiolog Kesehatan Ahli Pertama	8	1	1	0
Epidemiolog Kesehatan Ahli Muda	9	0	1	-1

Kelas	B	K	-/+
14	0	0	0
12	0	2	-2
11	0	1	-1
10	1	3	-2
9	2	11	-9
8	14	22	-8
7	10	19	-9
6	22	27	-5
5	1	3	-2
4	0	0	0
3	0	0	0
Jumlah	50	88	-38



AA. PETA JABATAN
PUSKESMAS BANSARI
RAWAT JALAN

KEPALA PUSKESMAS

		Subbag TU (Kelas 8)			
		Jabatan			
		Kls	B	K	-/+
	Dokter Ahli Muda	10	1	1	0
	Dokter Ahli Madya	12	1	1	0
	Dokter Gigi Ahli Muda	10	0	1	-1
	Dokter Gigi Ahli Madya	12	1	1	0
	Apoteker Ahli Pertama	8	1	1	0
	Apoteker Ahli Muda	9	0	1	-1
	Bidan Terampil	6	13	15	-2
	Bidan Mahir	7	2	9	-7
	Bidan Penyelia	8	4	5	-1
	Bidan Ahli Muda	9	0	1	-1
	Perawat Terampil	6	2	3	-1
	Perawat Mahir	7	0	2	-2
	Perawat Penyelia	8	4	4	0
	Perawat Ahli Muda	9	0	1	-1
	Terapis Gigi dan Mulut Terampil	6	1	1	0
	Terapis Gigi dan Mulut Mahir	7	0	1	-1
	Terapis Gigi dan Mulut Penyelia	8	0	1	-1
	Sanitarian Terampil	6	2	1	1
	Sanitarian Mahir	7	0	1	-1
	Sanitarian Penyelia	8	1	1	0
	Nutisionis Penyelia	8	1	1	0
	Pranata Laboratorium Kesehatan Mahir	7	1	1	0
	Pranata Laboratorium Kesehatan Penyelia	8	0	1	-1
	Asisten Apoteker Mahir	7	1	1	0
	Asisten Apoteker Penyelia	8	0	1	-1
	Rekam Medis Terampil	6	1	1	0
	Rekam Medis Mahir	7	0	1	-1
	Rekam Medis Penyelia	8	0	1	-1
	Fisioterapi Terampil	6	1	1	0
	Fisioterapi Mahir	7	0	1	-1
	Penyuluh Kesehatan Masyarakat Ahli Pertama	8	1	1	0
	Penyuluh Kesehatan Masyarakat Ahli Muda	9	0	1	-1
	Administratur Kesehatan Ahli Pertama	8	1	1	0
	Administratur Kesehatan Ahli Muda	9	0	1	-1
	Epidemiolog Kesehatan Ahli Pertama	8	1	1	0
	Epidemiolog Kesehatan Ahli Muda	9	0	1	-1

Kelas	B	K	-/+
14	0	0	0
12	2	2	0
11	0	0	0
10	1	2	-1
9	0	6	-6
8	14	19	-5
7	4	17	-13
6	20	26	-6
5	0	3	-3
4	0	0	0
3	0	0	0
Jumlah	41	75	-34



KEPALA DPUPR
(Kelas 14)

Kls	B	K	+/-
14	1	1	0
13	0	0	0
12	2	12	-10
11	4	6	-2
10	5	22	-17
9	10	57	-47
8	19	41	-22
7	5	42	-37
6	14	74	-60
5	58	144	-86
3	2	0	2
1	4	0	4
Jml	124	399	-275

Jab. Fungsional	Kls	B	K	+/-
Perencana Ahli Madya	12	1	1	0
Penata Kelola Jalan dan Jembatan Ahli Madya	12	0	2	-2
Pengelola Sumber Daya Air Ahli Madya	12	0	2	-2
Penata Kelola Bangunan Gedung dan Kawasan Permukiman Ahli Madya	12	0	2	-2
Penata Kelola Penyehatan Lingkungan Ahli Madya	12	0	2	-2
Penata Ruang Ahli Madya	11	0	2	-2
Pembina Jasa Konstruksi Ahli Madya	12	0	2	-2

Sekretaris
(Kelas 12)

Kepala Sub Bagian Perencanaan &
Keuangan
(Kelas 9)

Jabatan	Kls	B	K	+/-
Perencana Ahli Muda	10	0	1	-1
Perencana Ahli Pertama	8	0	1	-1
Pengelola Pengadaan Barang/Jasa Ahli Muda	10	0	2	-2
Pengelola Pengadaan Barang/Jasa Ahli Pertama	8	1	2	-1
Pranata Komputer Penyelia	8	0	1	-1
Pranata Komputer Mahir	7	0	1	-1
Pranata Komputer Terampil	6	1	1	0
Penata Layanan Operasional	7	0	1	-1
Penelaah Teknis Kebijakan	7	1	1	0
Pengolah Data dan Informasi	6	3	3	0
Pengadministrasi Perkantoran	5	2	4	-2

Kepala Sub Bagian Umum dan Kepegawaian
(Kelas 9)

Jabatan	Kls	B	K	+/-
Arsiparis Penyelia	8	0	2	-2
Arsiparis Mahir	7	0	2	-2
Arsiparis Terampil	6	1	2	-1
Pranata SDM Aparatur Penyelia	8	0	1	-1
Pranata SDM Aparatur Mahir	7	0	1	-1
Pranata SDM Aparatur Terampil	6	0	1	-1
Penata Laksana Barang Penyelia	9	0	2	-2
Penata Laksana Barang Mahir	8	0	2	-2
Penata Laksana Barang Terampil	7	0	2	-2
Penata Layanan Operasional	7	0	1	-1
Pengolah Data dan Informasi	6	1	2	-1
Pengadministrasi Perkantoran	5	12	13	-1
Operator Layanan Operasional	3	2	0	2
Operator Layanan Operasional	1	2	0	2

Kepala Bidang Bina Marga
(Kelas 11)

Jabatan	Kls	B	K	+/-
Penata Kelola Jalan dan Jembatan Ahli Muda	10	1	6	-5
Penata Kelola Jalan dan Jembatan Ahli Pertama	8	2	6	-4
Penata Laksana Jalan dan Jembatan Penyelia	9	0	6	-6
Penata Laksana Jalan dan Jembatan Mahir	7	0	6	-6
Penata Laksana Jalan dan Jembatan Terampil	6	4	6	-2
Penata Layanan Operasional	7	0	2	-2
Penelaah Teknis Kebijakan	7	2	5	-3
Pengelola Layanan Operasional	6	1	5	-4
Operator Layanan Operasional	5	0	3	-3
Operator Alat Berat	5	6	7	-1
Pemilik Jalan	5	0	4	-4

Kepala Bidang Cipta Karya
(Kelas 11)

Jabatan	Kls	B	K	+/-
Pembina Jasa Konstruksi Ahli Muda	10	0	1	-1
Pembina Jasa Konstruksi Ahli Pertama	8	1	1	0
Penata Kelola Bangunan Gedung dan Kawasan Permukiman Ahli Muda	10	1	3	-2
Penata Kelola Bangunan Gedung dan Kawasan Permukiman Ahli Pertama	8	3	4	-1
Penata Laksana Bangunan Gedung dan Kawasan Permukiman Penyelia	9	0	2	-2
Penata Laksana Bangunan Gedung dan Kawasan Permukiman Mahir	7	0	2	-2
Penata Laksana Bangunan Gedung dan Kawasan Permukiman Terampil	6	0	2	-2
Penata Kelola Penyehatan Lingkungan Ahli Muda	10	1	3	-2
Penata Kelola Penyehatan Lingkungan Ahli Pertama	8	0	3	-3
Penata Laksana Penyehatan Lingkungan	9	0	3	-3
Penata Laksana Penyehatan Lingkungan Mahir	7	0	3	-3
Penata Laksana Penyehatan Lingkungan Terampil	6	0	3	-3
Penata Layanan Operasional	7	0	1	-1
Penelaah Teknis Kebijakan	7	0	2	-2
Pengawas Jaringan Utilitas	7	1	1	0
Pengolah Data dan Informasi	6	0	2	-2
Pengelola Layanan Operasional	6	2	3	-1

UPT

Kepala Bidang Sumber Daya Air
(Kelas 11)

Jabatan	Kls	B	K	+/-
Pengelola Sumber Daya Air Ahli Muda	10	2	6	-4
Pengelola Sumber Daya Air Ahli Pertama	8	4	6	-2
Penata Laksana Sumber Daya Air Penyelia	9	0	6	-6
Penata Laksana Sumber Daya Air Mahir	7	0	6	-6
Penata Laksana Sumber Daya Air Terampil	6	0	6	-6
Penata Layanan Operasional	7	0	4	-4
Penelaah Teknis Kebijakan	7	1	8	-7
Pengamat Operasi dan Pemeliharaan Sumber Daya Air	7	0	1	-1
Pengelola Sumber Daya Air	6	1	4	-3

Kepala Bidang Penataan Ruang
(Kelas 11)

Jabatan	Kls	B	K	+/-
Penata Ruang Ahli Muda	9	2	6	-4
Penata Ruang Ahli Pertama	8	3	6	-3
Penelaah Teknis Kebijakan	7	0	5	-5
Penata Layanan Operasional	7	0	3	-3
Pengadministrasi Perkantoran	5	0	1	-1



B. PETA JABATAN
UPT DINAS PEKERJAAN UMUM DAN PENATAAN RUANG
KABUPATEN TEMANGGUNG

KEPALA DPUPR
(Kelas 14)

Kepala UPTD PJP REG I (Kelas 9)		Kepala UPTD PJP REG II (Kelas 9)		Kepala UPTD PJP REG III (Kelas 9)	
Kasubbag TU UPTD PJP REG I (Kelas 8)		Kasubbag TU UPTD PJP REG II (Kelas 8)		Kasubbag TU UPTD PJP REG III (Kelas 8)	
Jabatan	Kls	B	K	+/	-
Penata Laksana Jalan dan Jembatan Penyelia	9	0	2	-2	
Penata Laksana Jalan dan Jembatan Mahir	7	0	2	-2	
Penata Laksana Jalan dan Jembatan	6	0	2	-2	
Penata Laksana Sumber Daya Air Penyelia	9	0	2	-2	
Penata Laksana Sumber Daya Air Mahir	7	0	2	-2	
Penata Laksana Sumber Daya Air	6	0	2	-2	
Terampil					
Pengelola Layanan Operasional Perkantoran	6	0	2	-2	
Operator Layanan Operasional	5	2	3	-1	
Juru Operasi dan Pemeliharaan Sumber Daya Air	5	1	7	-6	
Operator Layanan Operasional	5	8	8	0	
	1	1	0	1	

Kepala UPTD PJP REG IV (Kelas 9)		Kepala UPTD PJP REG V (Kelas 9)		Kepala UPTD PJP REG VI (Kelas 9)	
Kasubbag TU UPTD PJP REG IV (Kelas 8)		Kasubbag TU UPTD PJP REG V (Kelas 8)		Kasubbag TU UPTD PJP REG VI (Kelas 8)	
Jabatan	Kls	B	K	+/	-
Penata Laksana Jalan dan Jembatan Penyelia	9	0	2	-2	
Penata Laksana Jalan dan Jembatan Mahir	7	0	2	-2	
Penata Laksana Jalan dan Jembatan	6	0	2	-2	
Terampil					
Penata Laksana Sumber Daya Air Penyelia	9	0	2	-2	
Penata Laksana Sumber Daya Air Mahir	7	0	2	-2	
Penata Laksana Sumber Daya Air	6	0	2	-2	
Terampil					
Pengelola Layanan Operasional Perkantoran	6	0	2	-2	
Operator Layanan Operasional	5	0	3	-3	
Juru Operasi dan Pemeliharaan Sumber Daya Air	5	4	8	-4	
Operator Layanan Operasional	5	4	8	-4	



A. PETA JABATAN
DINAS PERUMAHAN RAKYAT, KAWASAN
PERMUKIMAN DAN LINGKUNGAN HIDUP
KABUPATEN TEMANGGUNG

LAMPIRAN VII
KEPUTUSAN BUPATI TEMANGGUNG
NOMOR 061/ 32 TAHUN 2024
TANGGAL 29 JANUARI 2024

KEPALA DPRKPLH
(Kelas 14)

Kls	B	K	K	+/-
14	1	1	1	0
12	1	13	-17	
11	4	22	-18	
10	5	22	-17	
9	6	18	-12	
8	12	51	-39	
7	8	44	-36	
6	6	45	-39	
5	22	71	-49	
3	23	0	23	
1	47	0	47	
Jml	135	292	-157	

Jabatan Fungsional	Kls	B	K	+/-
Pengendali Dampak Lingkungan Ahli Madya	12	0	15	-15
Pengawas Lingkungan Hidup Ahli Madya	12	0	2	-2
Penata Kelola Bangunan Gedung dan Kawasan Permukiman Ahli Madya	11	0	4	-4
Teknisi Penyehatan Lingkungan Ahli Madya	11	0	12	-12
Penyuluh Lingkungan Hidup Ahli Madya	11	0	2	-2

Sekretaris
(Kelas 12)

Jabatan	Kls	B	K	+/-
Perencana Ahli Muda	10	0	3	-3
Perencana Ahli Pertama	8	0	3	-3
Pranata Komputer Penyelia	8	0	1	-1
Pranata Komputer Mahir	7	1	1	0
Pranata Komputer Terampil	6	0	1	-1
Pencelah Teknis Kebijakan Pengadministrasi Perkantoran	7	0	1	-1
	5	1	1	0

Jabatan	Kls	B	K	+/-
Pencelaah Teknis Kebijakan Pengolah Data dan Informasi	7	1	1	0
Informasi	6	1	3	-2
Pengadministrasi Perkantoran	5	1	3	-2

Kepala Bidang Perumahan dan Kawasan Permukiman
(Kelas 11)

Jabatan	Kls	B	K	+/-
Penata Kelola Bangunan Gedung dan Kawasan Permukiman Ahli Muda	10	0	4	-4
Penata Kelola Bangunan Gedung dan Kawasan Permukiman Ahli Pertama	8	1	4	-3
Penata Laksana Bangunan Gedung dan Kawasan Permukiman Penyelia	9	0	4	-4
Penata Laksana Bangunan Gedung dan Kawasan Permukiman Mahir	7	0	4	-4
Penata Laksana Bangunan Gedung dan Kawasan Permukiman Terampil	6	1	4	-3
Teknisi Penyehatan Lingkungan Ahli Muda	9	0	4	-4
Lingkungan Ahli Pertama	8	0	4	-4
Lingkungan Ahli Pertama	7	0	2	-2
Pencelaah Teknis Kebijakan Pengolah Data dan Informasi	6	1	2	-1
Pengadministrasi Perkantoran	5	2	2	0

Kepala Bidang Tata Lingkungan
(Kelas 11)

Jabatan	Kls	B	K	+/-
Pengendali Dampak Lingkungan Ahli Muda	10	1	4	-3
Pengendali Dampak Lingkungan Ahli Pertama	8	1	4	-3
Penyuluh Lingkungan Hidup Ahli Muda	9	1	4	-3
Penyuluh Lingkungan Hidup Ahli Pertama	8	0	4	-4
Teknisi Penyehatan Lingkungan Ahli Muda	9	0	2	-2
Teknisi Penyehatan Lingkungan Ahli Pertama	8	0	1	-1
Pencelaah Teknis Kebijakan Pelayanan Operasional	7	2	4	-2
Pengelola Layanan Operasional	6	0	2	-2
Pengelola Layanan Operasional	6	0	5	-5
Pengelola Data dan Informasi Operasional	5	11	20	-9
Pengadministrasi Perkantoran	5	1	2	-1
Operator Layanan Operasional	1	1	0	1

Kepala Bidang Kebersihan dan Pengelolaan Persampahan
(Kelas 11)

Jabatan	Kls	B	K	+/-
Teknisi Penyehatan Lingkungan Muda	9	1	3	-2
Teknisi Penyehatan Lingkungan Pertama	8	1	2	-1
Teknisi Penyehatan Lingkungan Penyelia	8	0	2	-2
Teknisi Penyehatan Lingkungan Mahir	7	0	2	-2
Teknisi Penyehatan Lingkungan Terampil	6	1	2	-1
Penyuluh Lingkungan Hidup Ahli Muda	9	0	4	-4
Penyuluh Lingkungan Hidup Ahli Pertama	8	0	4	-4
Pengendali Dampak Lingkungan Muda	10	0	4	-4
Pengendali Dampak Lingkungan Pertama	8	1	4	-3
Penata Layanan Operasional	7	2	3	-1
Pengelola Layanan Operasional	6	1	6	-5
Pengadministrasi Perkantoran	5	1	5	-4
Operator Layanan Operasional	5	0	6	-6
Operator Layanan Operasional	3	23	0	23
Operator Layanan Operasional	1	45	0	45

Kepala Bidang Pengendalian Pencemaran dan Kerusakan Lingkungan Hidup
(Kelas 11)

Jabatan	Kls	B	K	+/-
Pengendali Dampak Lingkungan Ahli Muda	10	1	3	-2
Pengendali Dampak Lingkungan Ahli Pertama	8	1	3	-2
Pengawas Lingkungan Hidup Ahli Muda	10	1	3	-2
Pengawas Lingkungan Hidup Ahli Pertama	8	2	3	-1
Teknisi Penyehatan Lingkungan Penyelia	8	0	3	-3
Teknisi Penyehatan Lingkungan Mahir	7	0	3	-3
Teknisi Penyehatan Lingkungan Terampil	6	0	3	-3
Pencelaah Teknis Kebijakan Pengolah Data dan Informasi	7	1	4	-3
Pengadministrasi Perkantoran	6	0	4	-4
	5	1	2	-1



UPT

B. PETA JABATAN
 UNIT PELAKSANA TEKNIS
 DINAS PERUMAHAN RAKYAT, KAWASAN
 PERMUKIMAN DAN LINGKUNGAN HIDUP
 KABUPATEN TEMANGGUNG

KEPALA DPERKPLH
 (Kelas 14)

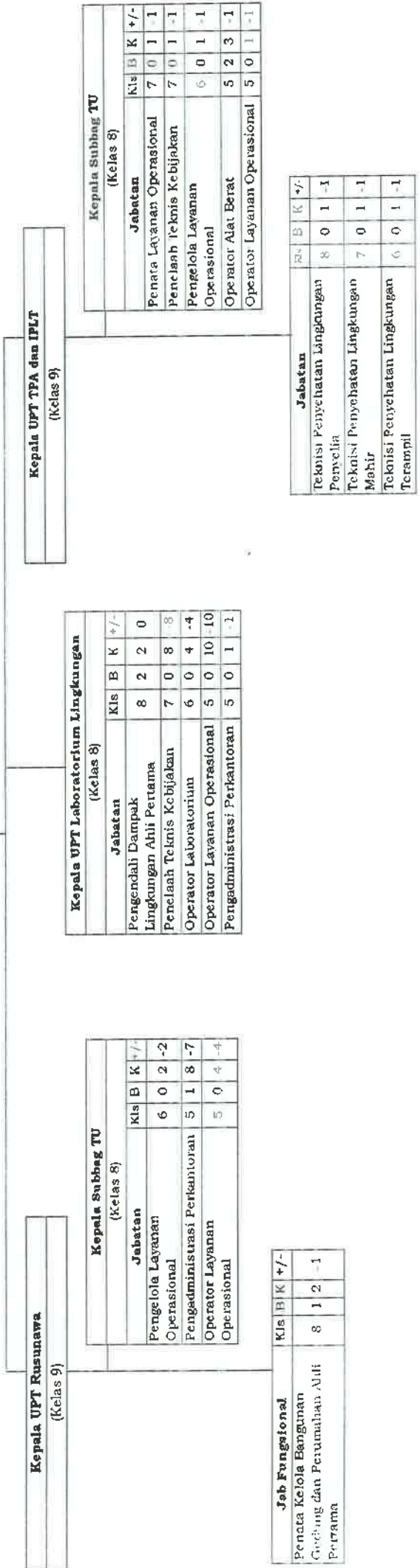

Kepala UPT Rusunawa
 (Kelas 9)

Kepala Subbag TU
 (Kelas 8)

Jabatan	Kls	B	K	+/-
Pengelola Layanan Operasional	6	0	2	-2
Pengadministrasi Perkantoran	5	1	8	-7
Operator Layanan Operasional	5	0	4	-4

Jab Fungsional

Jabatan	Kls	B	K	+/-
Penata Kelola Bangunan Gedung dan Perumahan Asli Pertama	8	1	2	-1

Kepala UPT TPA dan IPLT
 (Kelas 9)

Kepala UPT Laboratorium Lingkungan
 (Kelas 8)

Jabatan	Kls	B	K	+/-
Pengendali Dampak Lingkungan Ahli Pertama	8	2	2	0
Penelaah Teknis Kebijakan	7	0	8	-8
Operator Laboratorium	6	0	4	-4
Operator Layanan Operasional	5	0	10	-10
Pengadministrasi Perkantoran	5	0	1	-1

Jabatan

Jabatan	Kls	B	K	+/-
Teknisi Penyehatan Lingkungan Perwelia	8	0	1	-1
Teknisi Penyehatan Lingkungan Mahir	7	0	1	-1
Teknisi Penyehatan Lingkungan Terampil	6	0	1	-1

Kepala Subbag TU
 (Kelas 8)

Jabatan	Kls	B	K	+/-
Penata Layanan Operasional	7	0	1	-1
Pencelah Teknis Kebijakan	7	0	1	-1
Pengelola Layanan Operasional	6	0	1	-1
Operator Alat Berat	5	2	3	-1
Operator Layanan Operasional	5	0	1	-1



PETA JABATAN
SATUAN POLISI PAMONG PRAJA DAN
PEMADAM KEBAKARAN
KABUPATEN TEMANGGUNG

LAMPIRAN VIII
KEPUTUSAN BUPATI TEMANGGUNG
NOMOR 061/ 32 TAHUN 2024
TANGGAL 29 JANUARI 2024

KEPALA SATPOL PP DAN DAMKAR
(Kelas 14)

Jab Fungsional	Kls	B	K	-/+
Analisis Kebakaran Ahli Madya	11	0	2	-2

Bidang Ketertaman, Ketertiban Umum dan
Perindungan Masyarakat
(Kelas 11)

Seksi Ketertaman dan Ketertiban Umum (Kelas 9)	Jabatan			
	Kls	B	K	-/+
Pol PP Penyelia	8	0	30	-30
Pol PP Mahir	7	0	30	-30
Pol PP Terampil	6	0	30	-30
Pol PP Pemula	5	0	30	-30
Penata Layanan Operasional	7	0	5	-5
Penata Kelola Keamanan dan Ketertiban	6	2	2	0
Pengelola Transtibum	6	0	1	-1
Pranata Transtibum	5	0	10	-10
Operator Layanan Operasional	5	6	6	0

Seksi Pengnagan Peraturan Daerah dan
Peraturan Bupati
(Kelas 9)

Jabatan	Kls			
	B	K	-/+	
Pol PP Penyelia	8	0	30	-30
Pol PP Mahir	7	0	30	-30
Pol PP Terampil	6	0	30	-30
Pol PP Pemula	5	0	30	-30
Penelaah Teknis Kebijakan	7	3	3	0
Pengolah Data dan Informasi	6	1	3	-2
Pranata Transtibum	5	0	10	-10
Operator Layanan Operasional	5	2	10	-8

Seksi Perlindungan Masyarakat
(Kelas 9)

Jabatan	Kls			
	B	K	-/+	
Pol PP Penyelia	8	0	10	10
Pol PP Mahir	7	0	10	-10
Pol PP Terampil	6	0	10	-10
Pol PP Pemula	5	0	10	-10
Penelaah Teknis Kebijakan	7	0	2	-2
Pengolah Data dan Informasi	6	1	2	-1
Operator Layanan Operasional	5	1	7	-6

Bidang Pemadaman Kebakaran
(Kelas 11)

Seksi Pencegahan dan Pemberdayaan (Kelas 9)	Jabatan			
	Kls	B	K	-/+
Analisis Kebakaran Ahli Pertama	8	0	10	-10
Penelaah Teknis kebijakan	7	3	4	-1

Seksi Pemadaman, Penyelamatan dan
Evakuasi Kebakaran
(Kelas 9)

Jabatan	Kls			
	B	K	-/+	
Pemadam Kebakaran Penyelia	8	0	10	-10
Pemadam Kebakaran Mahir	7	0	39	-39
Pemadam Kebakaran Terampil	6	0	96	-96
Pemadam Kebakaran Pemula	5	6	147	-147
Pengolah Data dan Informasi	6	0	24	-24
Operator Layanan Operasional	5	9	54	-45

Jab Fungsional	Kls	B	K	-/+
Analisis Kebakaran Ahli Muda	0	0	5	-5

Sekretaris
(Kelas 12)

Sub Bagian Perencanaan dan Keuangan
(Kelas 9)

Jabatan	Kls			
	B	K	-/+	
Pranata Komputer Penyelia	8	0	1	-1
Pranata Komputer Mahir	7	0	1	-1
Pranata Komputer Terampil	6	1	1	0
Penelaah Teknis Kebijakan	7	1	2	-1
Pengolah Data dan Informasi	6	2	3	-1
Pengadministrasi Perkantoran	5	0	2	-2

Kelas	B			K			+/+
	1	1	0	1	1	0	
14	1	1	0	1	1	0	
12	1	1	0	1	1	0	
11	2	5	-3	2	5	-3	
9	7	12	-5	7	12	-5	
8	0	103	-103	0	103	-103	
7	7	129	-122	7	129	-122	
6	7	207	-200	7	207	-200	
5	18	318	-300	18	318	-300	
3	1	0	1	1	0	1	
1	1	0	1	1	0	1	
Jumlah	45	776	-731	45	776	-731	

Sub Bagian Umum dan Kepegawaian
(Kelas 9)

Jabatan	Kls			
	B	K	-/+	
Pranata SDM Aparatur Penyelia	8	0	1	-1
Pranata SDM Aparatur Mahir	7	0	1	-1
Pranata SDM Aparatur Terampil	6	0	1	-1
Arsiparis Penyelia	8	0	1	-1
Arsiparis Mahir	7	0	1	-1
Arsiparis Terampil	6	0	1	-1
Penelaah Teknis Kebijakan	7	0	1	-1
Pengolah Data dan Informasi	6	0	2	-2
Pengelola Layanan Operasional	6	0	1	-1
Pengadministrasi Perkantoran	5	0	2	-2
Operator Layanan Operasional	3	1	0	1
Operator Layanan Operasional	1	1	0	1



KEPALA DIN SOS
(Kelas 14)

Jabatan Fungsional	Kls	B	K	K	+/-
Penyuluh Sosial Ahli Madya	11	1	6	0	-5
Pekerja Sosial Ahli Madya	11	0	4	0	-4

Kls	B	K	K	+/-
14	1	1	0	
12	1	1	0	
11	4	13	9	
9	12	16	4	
8	13	18	5	
7	3	7	-4	
6	3	18	15	
5	3	7	-4	
Jml	40	81	-41	

Sekretaris
(Kelas 12)

Kepala Sub Bagian Umum dan Kepegawaian
(Kelas 9)

Jabatan	Kls	B	K	+/-
Arsiparis Penyelia	8	0	2	-2
Arsiparis Mahir	7	0	2	-2
Arsiparis Terampil	6	1	2	-1
Penata Layanan Operasional	7	0	1	-1
Pengelola Layanan Operasional	6	0	2	-2
Pengolah Data dan Informasi	6	0	1	-1
Pengadministrasi Perkantoran	5	1	3	-2
Operator Layanan Operasional	1	1	0	1

Kepala Sub Bagian Perencanaan dan Keuangan
(Kelas 9)

Jabatan	Kls	B	K	+/-
Pranata Komputer Penyelia	8	0	1	-1
Pranata Komputer Mahir	7	1	1	0
Pranata Komputer Terampil	6	0	1	-1
Fasilitator Pemrintahan	7	0	1	-1
Penelaah Teknis Kebijakan	7	2	2	0
Pengolah Data dan Informasi	6	1	3	-2
Pengadministrasi Perkantoran	5	0	1	-1

Kabid Perlindungan dan Jaminan Sosial
(Kelas 11)

Jabatan	Kls	B	K	+/-
Penyuluh Sosial Ahli Muda	9	5	6	-1
Penyuluh Sosial Ahli Pertama	8	1	1	0
Pekerja Sosial Ahli Muda	9	0	2	-2
Pekerja Sosial Ahli Pertama	8	2	2	0
Pranata Komputer Penyelia	8	0	1	-1
Pranata Komputer Mahir	7	0	1	-1
Pranata Komputer Terampil	6	1	2	-1
Pengolah Data dan Informasi	6	0	3	-3
Pengadministrasi Perkantoran	5	0	1	-1

Kepala Bidang Rehabilitasi Sosial
(Kelas 11)

Jabatan	Kls	B	K	+/-
Penyuluh Sosial Ahli Muda	9	1	1	0
Penyuluh Sosial Ahli Pertama	8	1	1	0
Pekerja Sosial Ahli Muda	9	1	2	-1
Pekerja Sosial Ahli Pertama	8	2	2	0
Pengolah Data dan Informasi	6	0	2	-2
Pengadministrasi perkantoran	5	1	1	0

Kepala Bidang Pemberdayaan Sosial
(Kelas 11)

Jabatan	Kls	B	K	+/-
Penyuluh Sosial Ahli Muda	9	2	2	0
Penyuluh Sosial Ahli Pertama	8	2	2	0
Pekerja Sosial Ahli Muda	9	1	1	0
Pekerja Sosial Ahli Pertama	8	2	2	0
Pengolah Data dan Informasi	6	0	2	-2
Pengadministrasi perkantoran	5	1	1	0

Kepala UPT Rumah Singgah
(Kelas 8)

Jabatan	Kls	B	K	+/-
Penyuluh Sosial Ahli Pertama	8	1	3	-2
Pekerja Sosial Ahli Pertama	8	2	3	-1
Pengolah Data dan Informasi	6	0	1	-1
Pengadministrasi Perkantoran	5	0	1	-1



PETA JABATAN

DINAS PEMBERDAYAAN PEREMPUAN, PERLINDUNGAN ANAK,
PENGENDALIAN PENDUDUK, DAN KELUARGA BERENCANA
KABUPATEN TEMANGGUNG

LAMPIRAN X

KEPUTUSAN BUPATI TEMANGGUNG
NOMOR 061/ 32 TAHUN 2024

TANGGAL 29 JANUARI 2024

KEPALA DPPPAPPKB
Kelas 14

Sekretaris
(Kelas 12)

Kls	B	K	-/+
14	1	1	0
12	1	1	0
11	3	5	-2
10	1	3	-2
9	6	8	-2
8	0	10	-10
7	3	12	-9
6	7	12	-5
5	4	5	-1
3	1	0	1
1	1	0	1
jumlah	28	57	-29

Kepala Sub Bagian Perencanaan dan Keuangan (Kelas 9)			
Jabatan	Kls	B	K +/-
Perencana Ahli Pertama	8	0	1 -1
Pranata Komputer Penyelia	8	0	1 -1
Pranata Komputer Mahir	7	0	1 -1
Pranata Komputer Terampil	6	1	1 0
Penelaah Teknis Kebijakan	7	2	2 0
Pengolah Data dan Informasi	6	2	2 0
Pengadministrasi Perkantoran	5	1	2 -1

Kepala Sub Bagian Umum dan Kepegawaian (Kelas 9)			
Jabatan	Kls	B	K +/-
Arsiparis Penyelia	8	0	1 -1
Arsiparis Mahir	7	0	1 -1
Arsiparis Terampil	6	1	1 0
Penelaah Teknis Kebijakan	7	1	1 0
Pengolah Data dan Informasi	6	1	1 0
Pengelola Layanan Operasional	6	1	2 -1
Pengadministrasi Perkantoran	5	2	2 0
Operator Layanan Operasional	3	1	0 1
Operator Layanan Operasional	1	1	0 1

Jabatan Fungsional	Kls	B	K +/-
Perencana Ahli Muda	10	0	1 -1

Kepala Bidang Pemberdayaan Perempuan dan Perlindungan Anak (Kelas 11)			
Jabatan	Kls	B	K +/-
Analisis Kebijakan Ahli Muda	10	1	2 -1
Analisis Kebijakan Ahli Pertama	8	0	2 -2
Psikolog Klinis Ahli Muda	9	0	2 -2
Psikolog Klinis Ahli Pertama	8	0	1 -1
Analisis Hukum Ahli Muda	9	0	1 -1
Analisis Hukum Ahli Pertama	8	0	1 -1
Penata Kelola Pemberdayaan Perempuan dan Perlindungan Anak	7	0	2 -2
Pengelola Pemberdayaan Perempuan dan Perlindungan Anak	6	0	1 -1
Pengolah Data dan Informasi	6	0	1 -1

Kepala Bidang Pengendalian Penduduk dan Peningkatan Keluarga Sejahtera (Kelas 11)			
Jabatan	Kls	B	K +/-
Penata Kependudukan dan Keluarga Berencana Ahli Muda	9	2	2 0
Penata Kependudukan dan Keluarga Berencana Ahli Pertama	8	0	2 -2
Penata Layanan Operasional	7	0	1 -1
Penelaah Teknis Kegiatan	7	0	1 -1
Pengolah Data dan Informasi	6	1	2 -1

Kepala Bidang Pengelolaan Pelayanan dan Pembinaan Keluarga Berencana (Kelas 11)			
Jabatan	Kls	B	K +/-
Penata Kependudukan dan Keluarga Berencana Ahli Muda	9	2	2 0
Penata Kependudukan dan Keluarga Berencana Ahli Pertama	8	0	2 -2
Penelaah Teknis Kebijakan	7	0	2 -2
Penata Layanan Operasional	7	0	1 -1
Pengolah Data dan Informasi	6	0	1 -1
Pengadministrasi Perkantoran	5	1	1 0

Jabatan Fungsional	Kls	B	K +/-
Penata Kependudukan dan Keluarga Berencana Ahli Madia	11	0	2 -2



A. PETA JABATAN
DINAS KETAHANAN PANGAN, PERTANIAN
DAN PERIKANAN
KABUPATEN TEMANGGUNG

LAMPIRAN XI
KEPUTUSAN BUPATI TEMANGGUNG
NOMOR 061/ 32 TAHUN 2024
TANGGAL 29 JANUARI 2024

KEPALA DKPPP
(Kelas 14)

Sekretaris
(Kelas 12)

Jab Fungsional		Kls	B	K	+/-
Pengawas Mutu Hasil Pertanian Ahli Madya		11	0	3	-3
Pengendali Organisme Pengganggu Tumbuhan Ahli Madya		12	0	2	-2
Analisis Pasar Hasil Pertanian Ahli Madya		12	0	2	-2
Penyuluh Pertanian Ahli Madya		12	12	13	-1
Pengawas Benih Tanaman Ahli Madya		11	0	2	-2
Analisis Ketahanan Pangan Ahli Madya		12	0	2	-2
Pengawas Alat dan Mesin Pertanian Ahli Madya		12	0	1	-1
Pengawas Mutu Pakan Ahli Madya		11	0	2	-2
Pengawas Bibit Ternak Ahli Madya		11	0	2	-2
Medik Veteriner Ahli Madya		11	0	2	-2
Analisis Akuakultur Ahli Madya		11	1	3	-2
Analisis Pasar Hasil Perikanan Ahli Madya		11	0	2	-2
Pengelola Kesehatan Ikan Ahli Madya		11	0	1	-1
Analisis Prasarana dan Sarana Pertanian Ahli Madya		12	0	2	-2

Jabatan		Kls	B	K	+/-
Perencana Ahli Muda		10	1	2	-1
Perencana Ahli Pertama		8	0	2	-2
Pranata Komputer Penyelia		7	1	2	-1
Pranata Komputer Mahir		6	1	2	-1
Penelaah Teknis Kebijakan		7	0	3	-3

Kepala Sub Bagian Keuangan
(Kelas 9)

Jabatan		Kls	B	K	+/-
Penelaah Teknis Kebijakan		7	1	1	0
Pengolah Data dan Informasi		6	2	4	-2
Pengadministrasi		5	1	1	0

Ka. Sub Bagian Umum & Kepegawaian
(Kelas 9)

Jabatan		Kls	B	K	+/-
Arsiparis Penyelia		8	0	2	-2
Arsiparis Mahir		7	0	2	-2
Arsiparis Terampil		6	1	2	-1
Fasilitator Pemeliharaan		7	0	1	-1
Penata Layanan Operasional		7	0	1	-1
Pengolah Data dan Informasi		6	1	2	-1
Pengelola Layanan Operasional		6	0	2	-2
Pengadministrasi Perkantoran		5	3	3	0
Operator Layanan Operasional		3	1	0	1

Kls	B	K	+/-
14	1	1	0
12	1	10	-9
11	19	36	17
10	3	15	12
9	22	88	-66
8	51	138	-87
7	9	93	-84
6	50	135	-85
5	4	4	0
3	3	13	-10
Jml	163	533	-370

Kepala Bidang Hortikultura dan Perkebunan
(Kelas 11)

Jabatan	Kls	B	K	+/-
Analisis Pasar Hasil Pertanian Ahli Muda	10	0	3	-3
Analisis Pasar Hasil Pertanian Ahli Pertama	8	1	4	-3
Pengawas Mutu Hasil Pertanian Ahli Muda	9	1	4	-3
Pengawas Mutu Hasil Pertanian Ahli Pertama	8	1	4	-3
Pengawas Benih Tanaman Ahli Muda	9	1	3	-2
Pengawas Benih Tanaman Penyelia	8	0	2	-2
Pengawas Benih Tanaman Mahir	8	0	2	-2
Pengawas Benih Tanaman Terampil	7	0	2	-2
Pengelola Layanan Operasional	6	0	2	-2

Kepala Bidang Perikanan
(Kelas 11)

Jabatan	Kls	B	K	+/-
Analisis Pasar Hasil Perikanan Ahli Muda	9	1	2	-1
Analisis Pasar Hasil Perikanan Ahli Pertama	8	0	2	-2
Analisis Akuakultur Ahli Muda	9	2	3	-1
Analisis Akuakultur Ahli Pertama	8	1	3	-2
Teknisi Akuakultur Penyelia	8	0	2	-2
Teknisi Akuakultur Terampil	7	2	3	-1
Pengelola Kesehatan Ikan Ahli Muda	6	2	2	0
Pengelola Kesehatan Ikan Ahli Pertama	9	0	2	-2
Pengelola Kesehatan Ikan Ahli Pertama	8	0	2	-2
Pengelola Layanan Kelautan dan Perikanan Operasional	6	0	3	-3
Pengelola Layanan Operasional	6	2	3	-1
Pengolah Data dan Informasi	6	1	1	0
Operator Layanan Operasional	5	1	1	0

Kepala Bidang Peternakan
(Kelas 11)

Jabatan	Kls	B	K	+/-
Pengawas Mutu Pakan Ahli Muda	9	0	2	-2
Pengawas Mutu Pakan Ahli Pertama	8	2	2	0
Pengawas Mutu Pakan Penyelia	8	0	2	-2
Pengawas Mutu Pakan Mahir	7	0	2	-2
Pengawas Mutu Pakan Terampil	6	0	2	-2
Pengawas Bibit Ternak Ahli Muda	9	1	3	-2
Pengawas Bibit Ternak Ahli Pertama	8	2	2	0
Pengawas Bibit Ternak Penyelia	8	0	2	-2
Pengawas Bibit Ternak Mahir	7	0	2	-2
Pengawas Bibit Ternak Terampil	6	0	2	-2
Medik Veteriner Ahli Muda	9	0	2	-2
Medik Veteriner Ahli Pertama	8	0	2	-2
Paramedik Veteriner Penyelia	8	0	4	-4
Paramedik Veteriner Mahir	7	2	4	-2
Paramedik Veteriner Terampil	6	0	4	-4
Penata Layanan Operasional	7	0	1	-1
Pengelola Layanan Operasional	6	0	6	-6

Kepala Bidang Sarana dan Prasarana Pertanian
(Kelas 11)

Jabatan	Kls	B	K	+/-
Analisis Prasarana dan Sarana Pertanian Ahli Muda	10	0	4	-4
Analisis Prasarana dan Sarana Pertanian Ahli Pertama	8	0	4	-4
Pengawas Alat dan Mesin Pertanian Ahli Muda	10	0	3	-3
Pengawas Alat dan Mesin Pertanian Ahli Pertama	8	0	4	-4
Pengendali Organisme Pengganggu Tumbuhan Ahli Muda	10	2	5	-3
Pengendali Organisme Pengganggu Tumbuhan Ahli Pertama	8	4	4	0
Operasional	7	0	5	-5
Penelaah Teknis Kebijakan Operasional	7	0	4	-4
Pengelola Layanan Operasional	6	0	2	-2

Kepala Bidang Pangan dan Tanaman Pangan
(Kelas 11)

Jabatan	Kls	B	K	+/-
Analisis Ketahanan Pangan Ahli Muda	10	1	3	-2
Analisis Ketahanan Pangan Ahli Pertama	8	2	2	0
Analisis Pasar Hasil Pertanian Ahli Muda	10	2	4	-2
Analisis Pasar Hasil Pertanian Ahli Pertama	8	2	4	-2
Pengawas Mutu Hasil Pertanian Ahli Muda	9	1	4	-3
Pengawas Mutu Hasil Pertanian Ahli Pertama	8	0	3	-3
Pengelola Data dan Informasi	6	0	2	-2

Kepala Bidang Penyuluhan
(Kelas 11)

Jabatan	Kls	B	K	+/-
Penyuluh Pertanian Ahli Muda	10	7	30	-23
Penyuluh Pertanian Ahli Pertama	8	29	55	-26
Penyuluh Pertanian Penyelia	9	1	20	-19
Penyuluh Pertanian Mahir	8	3	50	-47
Penyuluh Pertanian Terampil	7	35	70	-35
Penata Layanan Operasional	7	0	2	-2
Penelaah Teknis Kebijakan	7	0	1	-1
Pengelola Layanan Operasional	6	0	2	-2



UPT

B. PETA JABATAN
UPT DINAS KETAHANAN PANGAN, PERTANIAN
PANGAN DAN PERIKANAN
KABUPATEN TEMANGGUNG

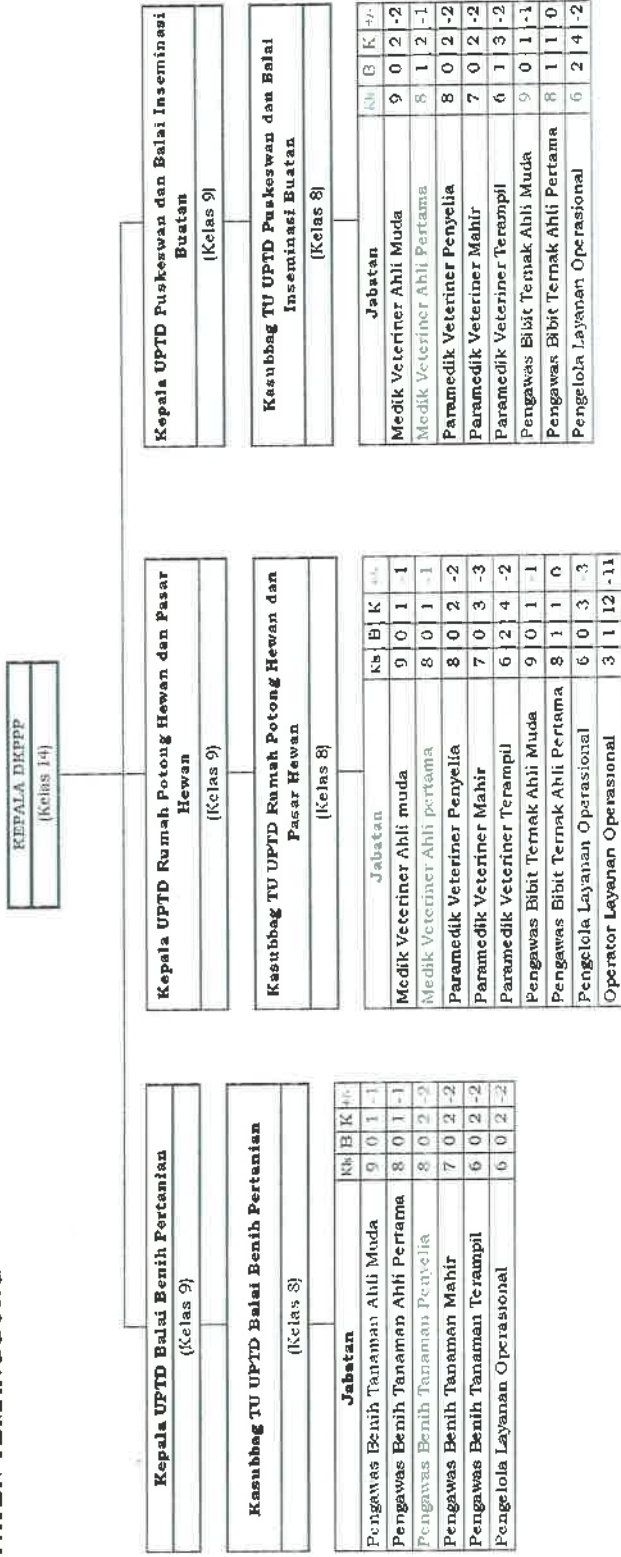

PETA JABATAN
DINAS KEPENDUDUKAN DAN PENCATATAN SIPIL
KABUPATEN TEMANGGUNG

LAMPIRAN XII
KEPUTUSAN BUPATI TEMANGGUNG
NOMOR 061/ 32 TAHUN 2024
TANGGAL 29 JANUARI 2024

KEPALA DINDUKCAPIL
(Kelas 14)

Kelas	B	K	+/-
14	1	1	0
12	1	1	0
11	3	3	0
10	4	5	1
9	3	3	0
8	1	9	-8
7	5	35	-30
6	12	19	-7
5	3	4	-1
3	2	0	2
1	2	0	2
Jumlah	37	80	-43

Sekretaris
(Kelas 12)

Kepala Sub Bagian Perencanaan dan Keuangan
(Kelas 9)

Jabatan	Kls	B	K	+/-
Pranata Komputer Penyelia	8	0	1	-1
Pranata Komputer Mahir	7	3	3	0
Pranata Komputer Terampil	6	1	1	0
Pencalaah Teknis Kebijakan	7	0	1	-1
Penata Layanan Operasional	7	0	1	-1
Pengolah Data dan Informasi	6	0	1	-1

Kepala Sub Bagian Umum dan Kepegawaian
(Kelas 9)

Jabatan	Kls	B	K	+/-
Arsiparis Mahir	7	0	1	-1
Arsiparis Terampil	6	1	1	0
Pencalaah Teknis Kebijakan	7	0	1	-1
Pengolah Data dan Informasi	6	0	1	-1
Pengadministrasi Perkantoran	5	2	1	1
Operator Layanan Operasional	3	2	0	2
Operator Layanan Operasional	1	2	0	2

Kepala Bidang Pelayanan Pendaftaran Penduduk
(Kelas 11)

Jabatan	Kls	B	K	+/-
Analisis Kebijakan Ahli Muda	10	2	2	0
Analisis Kebijakan Ahli Pertama	8	0	1	-1
Operator SIAK Penyelia	8	0	1	-1
Operator SIAK Mahir	7	0	3	-3
Operator SIAK Terampil	6	5	7	-2
Penata Layanan Operasional	7	0	2	-2
Pencalaah Teknis Kebijakan	7	1	6	-5
Pengolah Data dan Informasi	6	0	2	-2

Kepala Bidang Pengelolaan Informasi Administrasi Kependudukan dan Pemanfaatan Data
(Kelas 11)

Jabatan	Kls	B	K	+/-
Pranata Komputer Ahli Muda	9	1	1	0
Pranata Komputer Ahli Pertama	8	0	1	-1
Analisis Kebijakan Ahli Muda	10	0	1	-1
Analisis Kebijakan Ahli Pertama	8	0	1	-1
Administrator Database Kependudukan Ahli Muda	9	0	1	-1
Administrator Database Kependudukan Ahli Pertama	8	1	2	-1
Penata Layanan Operasional	7	0	2	-2
Pencalaah Teknis Kebijakan	7	0	6	-6
Operator Layanan Operasional	5	0	2	-2

Kepala Bidang Pelayanan Pencatatan Sipil
(Kelas 11)

Jabatan	Kls	B	K	+/-
Analisis Kebijakan Ahli Muda	10	2	2	0
Analisis Kebijakan Ahli Pertama	8	0	1	-1
Operator SIAK Penyelia	8	0	1	-1
Operator SIAK Mahir	7	0	3	-3
Operator SIAK Terampil	6	5	6	-1
Penata Layanan Operasional	7	0	1	-1
Pencalaah Teknis Kebijakan	7	1	5	-4
Pengolah Data dan Informasi	6	0	1	-1
Pengadministrasi Perkantoran	5	1	1	0



PETA JABATAN
DINAS PEMBERDAYAAN MASYARAKAT
DAN DESA
KABUPATEN TEMANGGUNG

LAMPIRAN XIII
KEPUTUSAN BUPATI TEMANGGUNG
NOMOR 061/ 32 TAHUN 2024
TANGGAL 29 JANUARI 2024

KEPALA DINPERMADES
(Kelas 14)

Jab Fungsional	Kls	B	K	-/+
Penggerak Swadaya Masyarakat Ahli Madya	11	0	1	-1

Sekretaris
(Kelas 12)

Kepala Sub Bagian Perencanaan dan Keuangan
(Kelas 9)

Jabatan	Kls	B	K	-/+
Pranata Komputer Penyelia	8	0	1	-1
Pranata Komputer Mahir	7	0	1	-1
Pranata Komputer	7	0	1	-1
Pranata Komputer Terampil	6	1	1	0
Penata Layanan Operasional	7	0	1	-1
Penelaah Teknis Kebijakan	7	1	1	0
Pengolah Data dan Informasi	6	1	2	-1
Pengadministrasi Perkantoran	5	0	1	-1

Kepala Sub Bagian Umum dan Kepegawaian
(Kelas 9)

Jabatan	Kls	B	K	-/+
Arsiparis Penyelia	8	0	1	-1
Arsiparis Mahir	7	0	1	-1
Arsiparis Terampil	6	1	1	0
Penelaah Teknis Kebijakan	7	1	1	0
Fasilitator Pemerintahan	7	0	1	-1
Pengolah Data dan Informasi	6	0	1	-1
Pengelola Layanan Operasional	6	0	1	-1
Pengadministrasi Perkantoran	5	0	2	-2
Operator Layanan Operasional	5	0	1	-1

Kepala Bidang Pemerintahan Desa
(Kelas 11)

Jabatan	Kls	B	K	-/+
Analisis Kebijakan Ahli Muda	10	1	2	-1
Analisis Kebijakan Ahli Pertama	8	0	2	-2
Penata Layanan Operasional	7	0	1	-1
Penelaah Teknis Kebijakan	7	1	2	-1
Pengolah Data dan Informasi	6	0	4	-4
Pengadministrasi Perkantoran	5	1	2	-1

Kepala Bidang Perencanaan Pembangunan dan Pengelolaan Keuangan Desa
(Kelas 11)

Jabatan	Kls	B	K	-/+
Perencana Ahli Muda	10	1	1	0
Perencana Ahli Pertama	8	0	1	-1
Analisis Kebijakan Ahli Muda	10	0	1	-1
Analisis Kebijakan Ahli Pertama	8	0	1	-1
Analisis Keuangan Pusat dan Daerah Ahli Muda	9	1	1	0
Analisis Keuangan Pusat dan Daerah Ahli Pertama	8	0	1	-1
Pranata Komputer Penyelia	8	0	1	-1
Pranata Komputer Mahir	7	1	1	0
Penata Layanan Operasional	7	0	1	-1
Penelaah Teknis Kebijakan	7	0	4	-4
Penata Kelola Sistem dan Teknologi Informasi	7	0	1	-1
Pengolah Data dan Informasi	6	0	5	-5
Pengadministrasi Perkantoran	5	0	1	-1

Kepala Bidang Pemberdayaan Masyarakat Desa
(Kelas 11)

Jabatan	Kls	B	K	-/+
Penggerak Swadaya Masyarakat Ahli Muda	10	2	3	-1
Penggerak Swadaya Masyarakat Ahli Pertama	8	0	3	-3
Penata Layanan Operasional	7	0	1	-1
Penelaah Teknis Kebijakan	7	0	3	-3
Pengolah Data dan Informasi	6	0	4	-4
Pengadministrasi Perkantoran	5	1	2	-1

Kls	B	K	+/-
14	1	1	0
12	1	1	0
11	3	4	-1
10	4	7	-3
9	3	1	2
8	0	11	-11
7	4	19	-15
6	3	19	-16
5	2	9	-7
21	72	-51	0



PETA JABATAN
DINAS PERHUBUNGAN
KABUPATEN TEMANGGUNG

LAMPIRAN XIV
KEPUTUSAN BUPATI TEMANGGUNG
NOMOR 061/ 34 TAHUN 2024
TANGGAL 29 JANUARI 2024

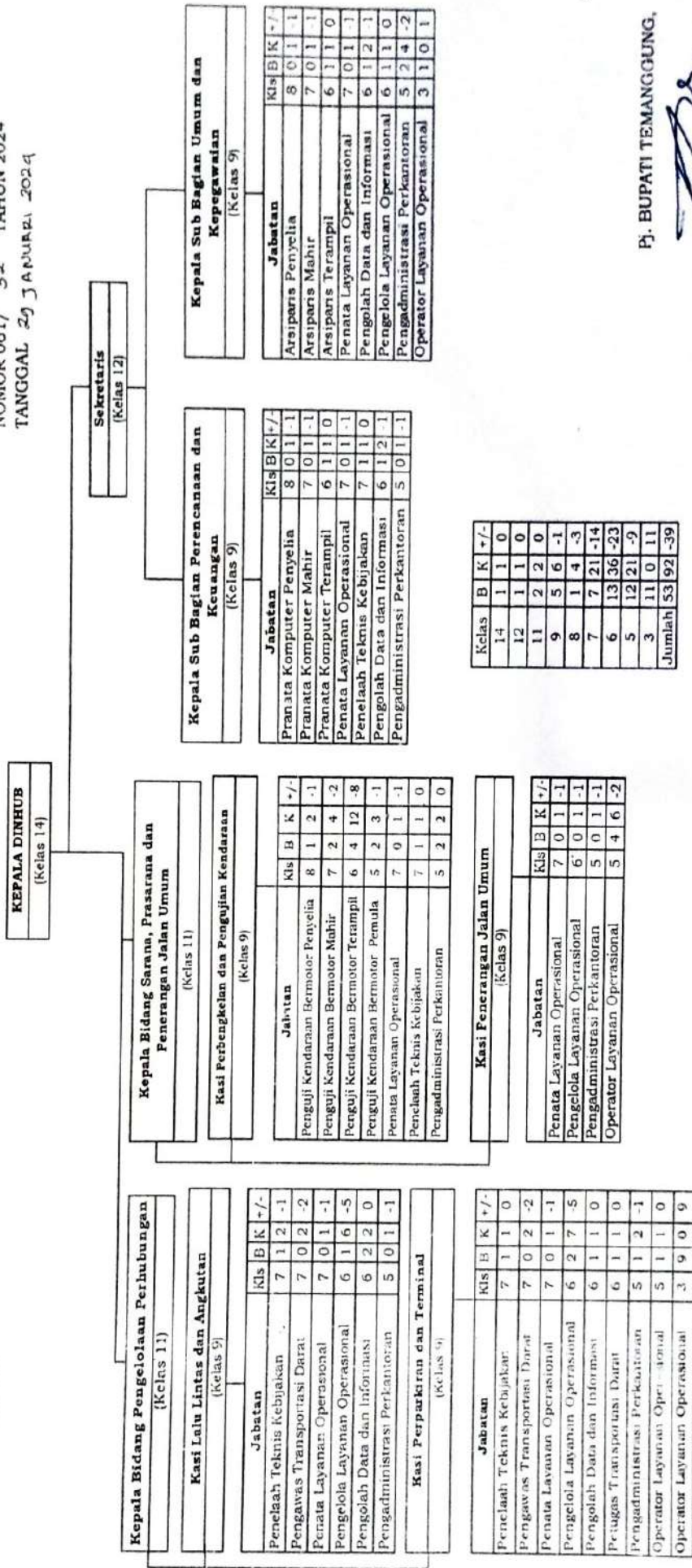

Pj. BUPATI TEMANGGUNG,

HARY AGUNG PRAOWO

PETA JABATAN
DINAS KOMUNIKASI DAN INFORMATIKA
KABUPATEN TEMANGGUNG

LAMPIRAN XV
KEPUTUSAN BUPATI TEMANGGUNG
NOMOR 061/ 32 TAHUN 2024
TANGGAL 29 JANUARI 2024

KEPALA DINKOMINFO
(Kelas 14)

Kls	B	K	+/-
14	1	1	0
13	0	0	0
12	1	3	-2
11	3	11	-8
10	2	2	0
9	5	13	-8
8	8	33	-25
7	8	23	-15
6	6	28	-22
5	1	7	-6
1	1	0	1
Jml	36	121	-85

Jabatan	Kls	B	K	+/-
Pranata Komputer Ahli Madya	11	0	4	-4
Pranata Humas Ahli Madya	11	0	2	-2
Statistisi Ahli Madya	11	0	2	-2
Sandiman Ahli Madya	12	0	2	-2
Manggala Informatika Ahli Madya	12	0	1	-1

Sekrearis
(Kelas 12)

Kasubag Perencanaan dan Keuangan
(Kelas 9)

Jabatan	Kls	B	K	+/-
Pranata Komputer Penyelia	8	0	1	-1
Pranata Komputer Mahir	7	0	1	-1
Pranata Komputer Terampil	6	0	1	-1
Penata Layanan Operasional	7	0	1	-1
Penelaah Teknis Kebijakan	7	1	1	0
Pengolah Data dan Informasi	6	1	2	-1
Pengadministrasi Perkantoran	5	1	1	0

Kasubag Umum dan Kepegawaian
(Kelas 9)

Jabatan	Kls	B	K	+/-
Arsiparis Penyelia	8	0	1	-1
Arsiparis Mahir	7	0	1	-1
Arsiparis Terampil	6	1	1	0
Penata Layanan Operasional	7	0	1	-1
Pengolah Data dan Informasi	6	0	1	-1
Pengelola Layanan Operasional	6	0	1	-1
Pengadministrasi Perkantoran	5	0	5	-5
Operator Layanan Operasional	5	0	1	-1
Operator Layanan Operasional	1	1	0	1

Kepala Bidang Teknologi Informasi dan Komunikasi
(Kelas 11)

Jabatan	Kls	B	K	+/-
Pranata Komputer Ahli Muda	9	1	3	-2
Pranata Komputer Ahli Pertama	8	5	9	-4
Pranata Komputer Penyelia	8	0	8	-8
Pranata Komputer Mahir	7	3	8	-5
Pranata Komputer Terampil	6	1	7	-6
Penata Layanan Operasional	7	0	1	-1
Penelaah Teknis Kebijakan	7	0	1	-1
Penata Kelola Sistem dan Teknologi Informasi	7	0	1	-1

Kepala Bidang Statistik dan Persandian
(Kelas 11)

Jabatan	Kls	B	K	+/-
Analisis Kebijakan Ahli Muda	10	1	1	0
Statistisi Ahli Muda	9	0	2	-2
Statistisi Ahli Pertama	8	2	2	0
Sandiman Ahli Muda	10	1	1	0
Sandiman Ahli Pertama	8	1	2	-1
Manggala Informatika Ahli Muda	10	0	1	-1
Manggala Informatika Ahli Pertama	8	0	1	-1
Pranata Komputer Ahli Muda	9	0	2	-2
Pranata Komputer Ahli Pertama	8	0	2	-2
Pranata Komputer Penyelia	8	0	1	-1
Pranata Komputer Mahir	7	1	1	0
Pranata Komputer Terampil	6	0	1	-1
Pengolah Data dan Informasi	6	0	1	-1
Pengelola Layanan Operasional	6	1	1	0

Kepala Bidang Informasi dan Komunikasi Publik
(Kelas 11)

Jabatan	Kls	B	K	+/-
Pranata Humas Ahli Muda	7	2	2	0
Pranata Humas Ahli Pertama	8	0	2	-2
Pranata Humas Penyelia	8	0	2	-2
Pranata Humas Mahir	7	0	2	-2
Pranata Humas Terampil	6	2	2	0
Pranata Komputer Ahli Muda	9	0	1	-1
Pranata Komputer Ahli Pertama	8	0	1	-1
Pranata Komputer Penyelia	8	0	1	-1
Pranata Komputer Mahir	7	1	1	0
Penata Kelola Sistem dan Teknologi Informasi	7	1	2	-1
Penelaah Teknis Kebijakan	7	1	1	0
Jurnalis	6	0	4	-4
Pengolah Data dan Informasi	6	0	6	-6



A. PETA JABATAN
DINAS KOPERASI, USAHA KECIL, MENENGAH
DAN PERDAGANGAN
KABUPATEN TEMANGGUNG

LAMPIRAN XVI
KEPUTUSAN BUPATI TEMANGGUNG
NOMOR 061/ 32 TAHUN 2024
TANGGAL 29 JANUARI 2024

KEPALA DINKOPDAG
(Kelas 14)

Sekretaris
(Kelas 12)

Kelas	B	K	+/-
14	1	1	0
12	1	5	-4
11	4	8	-4
10	3	6	-3
9	6	14	-8
8	11	28	-17
7	2	14	-12
6	13	20	-7
5	6	18	-12
3	17	0	17
3	29	0	29
JML	93	114	-21

Jabatan Fungsional	Kls	B	K	+/-
Pengawas Koperasi Ahli Madya	12	0	2	-2
Analisis Perdagangan Ahli Madya	12	0	2	-2
Penyuluh Perindustrian dan Perdagangan Ahli Madya	11	0	2	-2
Penera Ahli Madya	11	1	2	-1

Kepala Sub Bagian Perencanaan dan Keuangan (Kelas 9)				
Jabatan	Kls	B	K	+/-
Pranata Komputer Penyelia	8	0	1	-1
Pranata Komputer Mahir	7	0	1	-1
Pranata Komputer Terampil	6	0	1	-1
Penelaah Teknis Kebijakan	7	1	2	-1
Pengolah Data dan Informasi	6	3	4	-1
Pengadministrasi Perkantoran	5	0	5	-5

Kepala Sub Bagian Umum dan Kepegawatan (Kelas 9)				
Jabatan	Kls	B	K	+/-
Arsiparis Penyelia	8	0	1	-1
Arsiparis Mahir	7	0	1	-1
Arsiparis Terampil	6	0	1	-1
Penata Laksana Barang Penyelia	9	0	1	-1
Penata Laksana Barang Mahir	8	0	1	-1
Penata Laksana Barang Terampil	7	0	1	-1
Penelaah Teknis Kebijakan	7	1	1	0
Pengolah Data dan Informasi	6	1	1	0
Pengelola Layanan Operasional	6	0	1	-1
Pengadministrasi Perkantoran	5	3	4	-1

Kepala Bidang Koperasi dan Usaha Mikro
(Kelas 11)

Jabatan	Kls	B	K	+/-
Pengawas Koperasi Ahli Muda	10	1	2	-1
Pengawas Koperasi Ahli Pertama	8	0	2	-2
Penyuluh Perindustrian dan Perdagangan Ahli Muda	9	0	2	-2
Penyuluh Perindustrian dan Perdagangan Ahli Pertama	8	2	2	0
Pengolah Data dan Informasi	6	0	4	-4

Kepala Bidang Perdagangan
(Kelas 11)

Jabatan	Kls	B	K	+/-
Analisis Perdagangan Ahli Muda	10	2	2	0
Analisis Perdagangan Ahli Pertama	8	0	2	-2
Penyuluh Perindustrian dan Perdagangan Ahli Muda	9	0	1	-1
Penyuluh Perindustrian dan Perdagangan Ahli Pertama	8	1	2	-1
Penyuluh Perindustrian dan Perdagangan Penyelia	8	0	1	-1
Penyuluh Perindustrian dan Perdagangan Mahir	7	0	1	-1
Penyuluh Perindustrian dan Perdagangan Terampil	6	1	1	0
Pengujian Mutu Barang Penyelia	8	0	1	-1
Pengujian Mutu Barang Mahir	7	0	1	-1
Pengujian Mutu Barang Terampil	6	0	1	-1
Pengolah Data dan Informasi	6	0	1	-1
Pengelola Layanan Operasional	6	0	1	-1

Kepala Bidang Pengelolaan pasar
(Kelas 11)

Jabatan	Kls	B	K	+/-
Penyuluh Perindustrian dan Perdagangan Ahli Muda	9	0	2	-2
Penyuluh Perindustrian dan Perdagangan Ahli Pertama	8	1	2	-1
Penyuluh Perindustrian dan Perdagangan Penyelia	8	0	1	-1
Penyuluh Perindustrian dan Perdagangan Mahir	7	0	1	-1
Penyuluh Perindustrian dan Perdagangan Terampil	6	1	1	0
Penata Layanan Operasional	7	0	1	-1
Penelaah Teknis Kebijakan	7	0	1	-1
Pengolah Data dan Informasi	6	0	2	-2

UPT



B. PETA JABATAN
 UPT DINAS KOPERASI,
 USAHA KECIL MENENGAH DAN PERDAGANGAN
 KABUPATEN TEMANGGUNG

KEPALA DINKOPDAG (Kelas 14)

<table border="1"> <tr> <td colspan="4">Kepala UPT Metrologi Legal (Kelas 8)</td> </tr> <tr> <td>Jabatan</td> <td>Kls</td> <td>B</td> <td>K +/-</td> </tr> <tr> <td>Penera Ahli Muda</td> <td>9</td> <td>0</td> <td>2 -2</td> </tr> <tr> <td>Penera Ahli Pertama</td> <td>8</td> <td>2</td> <td>2 0</td> </tr> <tr> <td>Pengamat Tera Penyelia</td> <td>8</td> <td>0</td> <td>3 -3</td> </tr> <tr> <td>Pengamat Tera Mahir</td> <td>7</td> <td>0</td> <td>3 -3</td> </tr> <tr> <td>Pengamat Tera Terampil</td> <td>6</td> <td>3</td> <td>3 0</td> </tr> <tr> <td>Pengadministrasi Perkantoran</td> <td>5</td> <td>0</td> <td>1 -1</td> </tr> </table>		Kepala UPT Metrologi Legal (Kelas 8)				Jabatan	Kls	B	K +/-	Penera Ahli Muda	9	0	2 -2	Penera Ahli Pertama	8	2	2 0	Pengamat Tera Penyelia	8	0	3 -3	Pengamat Tera Mahir	7	0	3 -3	Pengamat Tera Terampil	6	3	3 0	Pengadministrasi Perkantoran	5	0	1 -1	<table border="1"> <tr> <td colspan="4">Kepala UPT Pengelolaan Pasar Daerah Kranggan (Kelas 9)</td> </tr> <tr> <td colspan="4">Kepala Sub Bagian Tata Usaha UPT Pengelolaan Pasar Daerah (Kelas 8)</td> </tr> <tr> <td>Jabatan</td> <td>Kls</td> <td>B</td> <td>K +/-</td> </tr> <tr> <td>Pengolah Data dan Informasi</td> <td>6</td> <td>1</td> <td>1 0</td> </tr> <tr> <td>Pengadministrasi Perkantoran</td> <td>5</td> <td>0</td> <td>2 -2</td> </tr> <tr> <td>Operator Layanan Operasional</td> <td>3</td> <td>1</td> <td>0 1</td> </tr> <tr> <td>Operator Layanan Operasional</td> <td>1</td> <td>3</td> <td>0 3</td> </tr> </table>		Kepala UPT Pengelolaan Pasar Daerah Kranggan (Kelas 9)				Kepala Sub Bagian Tata Usaha UPT Pengelolaan Pasar Daerah (Kelas 8)				Jabatan	Kls	B	K +/-	Pengolah Data dan Informasi	6	1	1 0	Pengadministrasi Perkantoran	5	0	2 -2	Operator Layanan Operasional	3	1	0 1	Operator Layanan Operasional	1	3	0 3
Kepala UPT Metrologi Legal (Kelas 8)																																																															
Jabatan	Kls	B	K +/-																																																												
Penera Ahli Muda	9	0	2 -2																																																												
Penera Ahli Pertama	8	2	2 0																																																												
Pengamat Tera Penyelia	8	0	3 -3																																																												
Pengamat Tera Mahir	7	0	3 -3																																																												
Pengamat Tera Terampil	6	3	3 0																																																												
Pengadministrasi Perkantoran	5	0	1 -1																																																												
Kepala UPT Pengelolaan Pasar Daerah Kranggan (Kelas 9)																																																															
Kepala Sub Bagian Tata Usaha UPT Pengelolaan Pasar Daerah (Kelas 8)																																																															
Jabatan	Kls	B	K +/-																																																												
Pengolah Data dan Informasi	6	1	1 0																																																												
Pengadministrasi Perkantoran	5	0	2 -2																																																												
Operator Layanan Operasional	3	1	0 1																																																												
Operator Layanan Operasional	1	3	0 3																																																												
<table border="1"> <tr> <td colspan="4">Kepala UPT Pengelolaan Pasar Daerah Temanggung (Kelas 9)</td> </tr> <tr> <td colspan="4">Kepala Sub Bagian Tata Usaha UPT Pengelolaan Pasar Daerah Temanggung (Kelas 8)</td> </tr> <tr> <td>Jabatan</td> <td>Kls</td> <td>B</td> <td>K +/-</td> </tr> <tr> <td>Pengolah Data dan Informasi</td> <td>6</td> <td>1</td> <td>1 0</td> </tr> <tr> <td>Pengadministrasi Perkantoran</td> <td>5</td> <td>1</td> <td>2 -1</td> </tr> <tr> <td>Operator Layanan Operasional</td> <td>3</td> <td>6</td> <td>0 6</td> </tr> <tr> <td>Operator Layanan Operasional</td> <td>1</td> <td>13</td> <td>0 13</td> </tr> </table>		Kepala UPT Pengelolaan Pasar Daerah Temanggung (Kelas 9)				Kepala Sub Bagian Tata Usaha UPT Pengelolaan Pasar Daerah Temanggung (Kelas 8)				Jabatan	Kls	B	K +/-	Pengolah Data dan Informasi	6	1	1 0	Pengadministrasi Perkantoran	5	1	2 -1	Operator Layanan Operasional	3	6	0 6	Operator Layanan Operasional	1	13	0 13	<table border="1"> <tr> <td colspan="4">Kepala UPT Pengelolaan Pasar Daerah Parakan (Kelas 9)</td> </tr> <tr> <td colspan="4">Kepala Sub Bagian Tata Usaha UPT Pengelolaan Pasar Daerah Parakan (Kelas 8)</td> </tr> <tr> <td>Jabatan</td> <td>Kls</td> <td>B</td> <td>K +/-</td> </tr> <tr> <td>Pengolah Data dan Informasi</td> <td>6</td> <td>1</td> <td>1 0</td> </tr> <tr> <td>Pengadministrasi Perkantoran</td> <td>5</td> <td>0</td> <td>2 -2</td> </tr> <tr> <td>Operator Layanan Operasional</td> <td>3</td> <td>6</td> <td>0 6</td> </tr> <tr> <td>Operator Layanan Operasional</td> <td>1</td> <td>3</td> <td>0 3</td> </tr> </table>		Kepala UPT Pengelolaan Pasar Daerah Parakan (Kelas 9)				Kepala Sub Bagian Tata Usaha UPT Pengelolaan Pasar Daerah Parakan (Kelas 8)				Jabatan	Kls	B	K +/-	Pengolah Data dan Informasi	6	1	1 0	Pengadministrasi Perkantoran	5	0	2 -2	Operator Layanan Operasional	3	6	0 6	Operator Layanan Operasional	1	3	0 3				
Kepala UPT Pengelolaan Pasar Daerah Temanggung (Kelas 9)																																																															
Kepala Sub Bagian Tata Usaha UPT Pengelolaan Pasar Daerah Temanggung (Kelas 8)																																																															
Jabatan	Kls	B	K +/-																																																												
Pengolah Data dan Informasi	6	1	1 0																																																												
Pengadministrasi Perkantoran	5	1	2 -1																																																												
Operator Layanan Operasional	3	6	0 6																																																												
Operator Layanan Operasional	1	13	0 13																																																												
Kepala UPT Pengelolaan Pasar Daerah Parakan (Kelas 9)																																																															
Kepala Sub Bagian Tata Usaha UPT Pengelolaan Pasar Daerah Parakan (Kelas 8)																																																															
Jabatan	Kls	B	K +/-																																																												
Pengolah Data dan Informasi	6	1	1 0																																																												
Pengadministrasi Perkantoran	5	0	2 -2																																																												
Operator Layanan Operasional	3	6	0 6																																																												
Operator Layanan Operasional	1	3	0 3																																																												
<table border="1"> <tr> <td colspan="4">Kepala UPT Pengelolaan Pasar Daerah Ngadirejo (Kelas 9)</td> </tr> <tr> <td colspan="4">Kepala Sub Bagian Tata Usaha UPT Pengelolaan Pasar Daerah Ngadirejo (Kelas 8)</td> </tr> <tr> <td>Jabatan</td> <td>Kls</td> <td>B</td> <td>K +/-</td> </tr> <tr> <td>Pengolah Data dan Informasi</td> <td>6</td> <td>1</td> <td>1 0</td> </tr> <tr> <td>Pengadministrasi Perkantoran</td> <td>5</td> <td>2</td> <td>2 0</td> </tr> <tr> <td>Operator Layanan Operasional</td> <td>3</td> <td>4</td> <td>0 4</td> </tr> <tr> <td>Operator Layanan Operasional</td> <td>1</td> <td>10</td> <td>0 10</td> </tr> </table>		Kepala UPT Pengelolaan Pasar Daerah Ngadirejo (Kelas 9)				Kepala Sub Bagian Tata Usaha UPT Pengelolaan Pasar Daerah Ngadirejo (Kelas 8)				Jabatan	Kls	B	K +/-	Pengolah Data dan Informasi	6	1	1 0	Pengadministrasi Perkantoran	5	2	2 0	Operator Layanan Operasional	3	4	0 4	Operator Layanan Operasional	1	10	0 10																																		
Kepala UPT Pengelolaan Pasar Daerah Ngadirejo (Kelas 9)																																																															
Kepala Sub Bagian Tata Usaha UPT Pengelolaan Pasar Daerah Ngadirejo (Kelas 8)																																																															
Jabatan	Kls	B	K +/-																																																												
Pengolah Data dan Informasi	6	1	1 0																																																												
Pengadministrasi Perkantoran	5	2	2 0																																																												
Operator Layanan Operasional	3	4	0 4																																																												
Operator Layanan Operasional	1	10	0 10																																																												



PETA JABATAN
DINAS PENANAMAN MODAL
DAN PELAYANAN TERPADU SATU PINTU
KABUPATEN TEMANGGUNG

LAMPIRAN XVII
KEPUTUSAN BUPATI TEMANGGUNG
NOMOR 061/ 32 TAHUN 2024
TANGGAL 29 JANUARI 2024

KEPALA DPMP/TSP
(Kelas 14)

Sekretaris
(Kelas 12)

Kls	B	K	-/+
14	1	1	0
12	1	1	0
11	0	4	-4
10	3	4	-1
9	2	7	-5
8	1	12	-11
7	4	14	-10
6	4	12	-8
5	2	5	-3
Jml	18	60	-42

Jabatan	kls	B	K	-/+
Penata Perizinan Ahli Madya	11	0	2	-2
Penata Perizinan Ahli Muda	9	0	3	-3
Penata Perizinan Ahli Pertama	8	0	3	-3
Penata Kelola Penanaman Modal Ahli Madya	11	0	2	-2
Penata Kelola Penanaman Modal Ahli Muda	9	0	2	-2
Penata Kelola Penanaman Modal Ahli Pertama	8	0	2	-2
Analisis Kebijakan Ahli Muda	10	3	3	0
Analisis Kebijakan Ahli Pertama	8	0	2	-2
Analisis Hukum Ahli Madya	11	0	1	-1
Analisis Hukum Ahli Muda	9	1	1	0
Analisis Hukum Ahli Pertama	8	0	1	-1
Pranata Komputer Penyelia	8	0	1	-1
Pranata Komputer Mahir	7	0	1	-1
Pranata Komputer Terampil	6	0	1	-1
Penata Layanan Operasional	7	0	2	-2
Penelaah Teknis Kebijakan	7	1	6	-5
Pengolah Data dan Informasi	6	1	5	-4
Pengadministrasi Perkantoran	5	1	3	-2

Kepala Sub Bagian Umum (Kelas 9)				
Jabatan	Kls	B	K	-/+
Penata Layanan Operasional	7	0	1	-1
Penelaah Teknis Kebijakan	7	2	2	0
Pengolah Data dan Informasi	6	2	3	-1
Pengelola Layanan Operasional	6	0	1	-1
Pengadministrasi Perkantoran	5	1	2	-1

Jab Fungsional				
	Kls	B	K	-/+
Perencana Ahli Muda	10	0	1	-1
Perencana Ahli Pertama	8	1	1	0
Pranata Komputer Penyelia	8	0	1	-1
Pranata Komputer Mahir	7	1	1	0
Pranata Komputer Terampil	6	1	1	0
Arsiparis Penyelia	8	0	1	-1
Arsiparis Mahir	7	0	1	-1
Arsiparis Terampil	6	0	1	-1



PETA JABATAN
DINAS KEBUDAYAAN DAN PARIWISATA
KABUPATEN TEMANGGUNG

LAMPIRAN XVIII
KEPUTUSAN BUPATI TEMANGGUNG
NOMOR 061/ 32 TAHUN 2024
TANGGAL 29 JANUARI 2024

**KEPALA
DINBUDDPAR**
(Kelas 14)

Kelas	B	K	-/+
14	1	1	0
12	1	2	-1
11	2	2	0
7	4	14	-10
6	4	14	-10
5	4	5	-1
3	1	0	1
1	3	0	3
Jumlah	20	38	-18

Sekretaris
(Kelas 12)

**Kepala Sub Bagian Perencanaan dan
Keuangan**
(Kelas 9)

Jabatan	Kls	B	K	/+
Pranata Komputer Penyelia	8	0	1	-1
Pranata Komputer Mahir	7	0	1	-1
Pranata Komputer Terampil	6	1	1	0
Penelaah Teknis Kebijakan	7	1	1	0
Penata Layanan Operasional	7	0	1	-1
Pengolah Data dan Informasi	6	1	2	-1
Pengadministrasi Perkantoran	5	0	3	-3

Kasubag. Umum dan Kepegawaian
(Kelas 9)

Jabatan	Kls	B	K	-/+
Arsiparis Penyelia	8	0	1	-1
Arsiparis Mahir	7	0	1	-1
Arsiparis Terampil	6	0	1	-1
Penata Layanan Operasional	7	0	1	-1
Pengolah Data dan Informasi	6	0	1	-1
Pengelola Layanan Operasional	6	0	2	-2
Pengadministrasi Perkantoran	5	3	3	0
Operator Layanan Operasional	3	1	0	1
Operator Layanan Operasional	1	2	0	2

Kepala Bidang Pariwisata
(Kelas 11)

Jabatan	Kls	B	K	-/+
Adyatama Kepariwisataan dan Ekonomi Kreatif Ahli Muda	10	3	3	0
Adyatama Kepariwisataan dan Ekonomi Kreatif Ahli Pertama	8	0	2	-2
Penata Layanan Operasional	7	0	1	-1
Penelaah Teknis Kebijakan dan Informasi	7	2	3	-1
Pengolah Data dan Informasi	6	1	5	-4
Operator Layanan Operasional	1	1	0	1

Kepala Bidang Kebudayaan
(Kelas 11)

Jabatan	Kls	B	K	-/+
Pamong Budaya Ahli Muda	9	3	3	0
Pamong Budaya Ahli Pertama	8	2	3	-1
Penata Layanan Operasional	7	0	1	-1
Penelaah Teknis Kebijakan Kurator	7	0	3	-3
Pengolah Data dan Informasi	7	1	1	0
Pengadministrasi Perkantoran	6	0	2	-2
Pengadministrasi Perkantoran	5	1	1	0



PETA JABATAN
DINAS PERPUSTAKAAN DAN KEARSIPAN
KABUPATEN TEMANGGUNG

LAMPIRAN XIX
KEPUTUSAN BUPATI TEMANGGUNG
NOMOR 061/ 32 TAHUN 2024
TANGGAL 29 JANUARI 2024

KEPALA DINPUSIP
(Kelas 14)

Sekretaris
(Kelas 12)

Kls	B	K	+/-
14	1	1	0
12	1	1	0
11	2	2	0
9	6	10	-4
8	4	20	-16
7	3	13	-10
6	8	16	-8
5	2	4	-2
1	1	0	1
JML	28	67	-39

Jab Fungsional			
kls	B	K	-/+
Pustakawan Ahli Madya	11	0	3
Arsiparis Ahli Madya	11	0	2

Kepala Sub Bagian Perencanaan dan Keuangan (Kelas 9)				
Jabatan				
Kls	B	K	-/+	
Pranata Komputer Penyelia	8	0	1	-1
Pranata Komputer Mahir	7	0	1	-1
Pranata Komputer Terampil	6	1	1	0
Pencelaah Teknis Kebijakan	7	1	2	-1
Pengolah Data dan Informasi	6	1	2	-1
Pengadministrasi Perkantoran	5	0	3	-3

Kepala Sub Bagian Umum dan Kepegawaian (Kelas 9)				
Jabatan				
Kls	B	K	-/+	
Arsiparis Penyelia	8	0	1	-1
Arsiparis Mahir	7	0	1	-1
Arsiparis Terampil	6	0	1	-1
Penata Layanan Operasional	7	0	1	-1
Pengolah Data dan Informasi	6	0	1	-1
Pengelola Layanan Operasional	6	0	1	-1
Pengadministrasi Perkantoran	5	2	1	1
Operator Layanan Operasional	1	1	0	1

Kepala Bidang Perpustakaan
(Kelas 11)

Jabatan			
kls	B	K	-/+
Pustakawan Ahli Muda	9	3	4
Pustakawan Ahli Pertama	8	1	6
Pustakawan Penyelia	8	2	4
Pustakawan Mahir	7	1	4
Pustakawan Terampil	6	3	5
Pengolah Data dan Informasi	6	1	1

Bidang Kearsipan
(Kelas 11)

Jabatan			
kls	B	K	-/+
Arsiparis Ahli Muda	9	2	3
Arsiparis Ahli Pertama	8	0	3
Arsiparis Penyelia	8	1	4
Arsiparis Mahir	7	1	4
Arsiparis Terampil	6	2	4



PETA JABATAN
DINAS PERINDUSTRIAN DAN TENAGA KERJA
KABUPATEN TEMANGGUNG

LAMPIRAN XX
KEPUTUSAN BUPATI TEMANGGUNG
NOMOR 061/ 32 TAHUN 2024
TANGGAL 29 JANUARI 2024

KEPALA DINPERINAKER
(Kelas 14)

Kelas	B	K	K	+/-
14	1	1	0	0
12	1	11	-10	
11	4	6	-2	
10	8	10	-2	
9	5	8	-3	
8	8	25	-17	
7	9	22	-13	
6	2	18	-16	
5	5	10	-5	
4	0	0	0	
3	0	1	-1	
JML	43	112	-69	

Sekretaris
(Kelas 12)

Kepala Sub Bagian Perencanaan dan Keuangan
(Kelas 9)

Jabatan	Kls	B	K	+/-
Pranata Komputer Penyelia	8	0	1	-1
Pranata Komputer Mahir	7	0	1	-1
Pranata Komputer Terampil	6	0	1	-1
Penata Layanan Operasional	7	0	1	-1
Penelaah Teknis Kebijakan	7	1	1	0
Pengolah Data dan Informasi	6	1	2	-1
Pengadministrasi Perkantoran	5	1	2	-1

Kepala Sub Bagian Umum dan Kepegawaian
(Kelas 9)

Jabatan	Kls	B	K	+/-
Arsiparis Penyelia	8	0	1	-1
Arsiparis Mahir	7	0	1	-1
Arsiparis Terampil	6	0	1	-1
Penelaah Teknis Kebijakan	7	0	1	-1
Facilitator Pemerintahan	7	0	1	-1
Penata Layanan Operasional	7	0	1	-1
Pengolah Data dan Informasi	6	0	1	-1
Pengelola Layanan Operasional	6	1	1	0
Pengadministrasi Perkantoran	5	2	2	0

Kepala Bidang Penempatan dan Pelatihan Kerja
(Kelas 11)

Jabatan	Kls	B	K	+/-
Pengantar Kerja Ahli Muda	10	3	0	
Pengantar Kerja Ahli Pertama	8	2	0	
Penggerak Swadaya Masyarakat Ahli Muda	10	0	-2	
Penggerak Swadaya Masyarakat Ahli Pertama	8	2	0	
Pranata Komputer Ahli Muda	9	0	-1	
Pranata Komputer Ahli Pertama	8	0	-1	
Pranata Komputer Penyelia	8	0	-1	
Pranata Komputer Mahir	7	1	0	
Pranata Komputer Terampil	6	0	-1	
Penata Layanan Operasional	7	0	-1	
Penelaah Teknis Kebijakan	7	0	-1	
Pengolah Data dan Informasi	6	0	-3	
Pengadministrasi Perkantoran	5	0	-1	

Kepala Bidang Hubungan Industrial dan Syarat-Syarat Kerja
(Kelas 11)

Jabatan	Kls	B	K	+/-
Mediator Hubungan Industrial Ahli Muda	10	1	3	-2
Mediator Hubungan Industrial Ahli Pertama	8	2	2	0
Penata Layanan Operasional	7	0	2	-2
Pengolah Data dan Informasi	6	0	2	-2
Pengadministrasi Perkantoran	5	1	1	0

Kepala Bidang Perindustrian
(Kelas 11)

Jabatan	Kls	B	K	+/-
Penyuluh Perindustrian dan Perdagangan Ahli Muda	9	2	4	2
Penyuluh Perindustrian dan Perdagangan Ahli Pertama	8	1	2	-1
Penyuluh Perindustrian dan Perdagangan Penyelia	8	0	2	-2
Penyuluh Perindustrian dan Perdagangan Mahir	7	1	2	-1
Penyuluh Perindustrian dan Perdagangan Terampil	6	0	2	-2
Penata Layanan Operasional	7	0	1	-1
Penelaah Teknis Kebijakan	7	0	3	-3

Kepala UPT. BLK
(Kelas 9)

Kasubbag Tata Usaha UPT. BLK
(Kelas 8)

Jabatan	Kls	B	K	+/-
Instruktur Ahli Muda	10	4	4	0
Instruktur Ahli Pertama	8	0	11	-11
Instruktur Penyelia	8	1	6	-5
Instruktur Mahir	7	6	6	0
Instruktur Terampil	6	0	1	-1
Pengolah Data dan Informasi	6	0	2	-2
Pengelola Layanan dan Operasional	6	0	1	-1
Pengadministrasi Perkantoran	5	1	3	-2



PETA JABATAN
 BADAN PERENCANAAN PEMBANGUNAN,
 PENELITIAN DAN PENGEMBANGAN DAERAH
 KABUPATEN TEMANGGUNG

LAMPIRAN XXI
 KEPUTUSAN BUPATI TEMANGGUNG
 NOMOR 061/ 52 TAHUN 2024
 TANGGAL 29 JANUARI 2024

KEPALA BAPPEDA
 Kelas 14

Kls	B	K	+/-
14	1	1	0
12	3	10	-7
11	4	7	-3
10	8	16	-8
9	2	3	-1
8	12	25	-13
7	5	15	-10
6	4	15	-11
5	3	9	-6
4	0	0	0
1	1	0	1
Jml	43	101	-58

Jab Fungsional	Kls	B	K	+/-
Perencana Ahli Madya	12	2	8	-6
Peneliti Ahli Madya	12	0	2	-2
Analisis Kebijakan Ahli Madya	12	0	1	-1

Jabatan	Kls	B	K	+/-
Perencana Ahli Muda	10	1	1	0
Perencana Ahli Pertama	8	1	1	0
Pranata Komputer Penyelia	8	0	1	-1
Pranata Komputer Mahir	7	0	1	-1
Pranata Komputer Terampil	6	0	1	-1
Penata Layanan Operasional	7	0	1	-1
Pengolah Data dan Informasi	6	1	2	-1

Kepala Sub Bagian Keuangan (Kelas 9)				
Jabatan	Kls	B	K	+/-
Penelaah Teknis Kebijakan	7	1	1	0
Pengolah Data dan Informasi	6	2	3	-1
Pengadministrasi Perkantoran	5	0	1	-1

Kepala Sub Bagian Umum dan Kepegawaian (Kelas 9)				
Jabatan	Kls	B	K	+/-
Arsiparis Penyelia	8	0	1	1
Arsiparis Mahir	7	0	1	-1
Arsiparis Terampil	6	0	1	-1
Pengolah Data dan Informasi	6	0	2	-2
Pengelola Layanan Operasional	6	0	1	-1
Pengadministrasi Perkantoran	5	3	4	-1
Operator Layanan Operasional	1	1	0	0

Kepala Bidang Perencanaan, Evaluasi dan Informasi Pembangunan Daerah
 (Kelas 11)

Jabatan	Kls	B	K	+/-
Perencana Ahli Muda	10	2	4	-2
Perencana Ahli Pertama	8	3	5	-2
Pranata komputer Penyelia	8	0	1	-1
Pranata komputer Mahir	7	1	1	0
Pranata komputer Terampil	6	0	1	-1
Analisis Kebijakan Ahli Muda	10	0	2	-2
Analisis Kebijakan Ahli Pertama	8	1	2	-1
Penata Layanan Operasional	7	0	1	-1
Penelaah Teknis Kebijakan	7	0	2	-2
Pengolah Data dan Informasi	6	0	1	-1
Pengadministrasi Perkantoran	5	0	1	-1

Kepala Bidang Perencanaan Ekonomi, Sumber Daya Alam dan Infrastruktur
 (Kelas 11)

Jabatan	Kls	B	K	+/-
Perencana Ahli Muda	10	2	4	-2
Perencana Ahli Pertama	8	4	5	-1
Penata Layanan Operasional	7	0	1	-1
Penelaah Teknis Kebijakan	7	1	1	0
Pengolah Data dan Informasi	6	0	1	-1
Pengadministrasi Perkantoran	5	0	1	-1

Kepala Bidang Perencanaan Pembangunan Manusia dan Pemerintahan
 (Kelas 11)

Jabatan	Kls	B	K	+/-
Perencana Ahli Muda	10	2	4	-2
Perencana Ahli Pertama	8	2	5	-3
Penata Layanan Operasional	7	0	1	-1
Fasilitator Pemerintahan	7	0	1	-1
Penelaah Teknis Kebijakan	7	1	1	0
Pengolah Data dan Informasi	6	1	1	0
Pengadministrasi Perkantoran	5	0	1	-1

Kepala Bidang Penelitian dan Pengembangan
 (Kelas 11)

Jabatan	Kls	B	K	+/-
Perencana Ahli Muda	10	1	2	-1
Perencana Ahli Pertama	8	1	2	-1
Analisis Pemanfaatan IPTEK Ahli Muda	9	1	1	0
Analisis Pemanfaatan IPTEK Ahli Pertama	8	0	1	-1
Peneliti Ahli Muda	9	0	1	-1
Peneliti Ahli Pertama	8	0	1	-1
Penelaah Teknis Kebijakan	7	1	2	-1
Pengolah Data dan Informasi	6	0	1	-1
Pengadministrasi Perkantoran	5	0	1	-1



PETA JABATAN
BADAN PENGELOLAAN KEUANGAN,
PENDAPATAN DAN ASET DAERAH
KABUPATEN TEMANGGUNG

LAMPIRAN XXII
KEPUTUSAN BUPATI TEMANGGUNG
NOMOR 061/ 32 TAHUN 2024
TANGGAL 29 JANUARI 2024

KEPALA BPKPAD
(Kelas 1+)

Kelas	B	K	+/-
14	1	1	0
12	1	1	0
11	6	6	0
10	1	1	0
9	14	16	-2
8	1	16	-15
7	5	32	-27
6	31	43	-12
5	1	12	-11
3	0	0	0
Jml	61	128	-67

Sekretaris
(Kelas 12)

Ka. Sub Bagian Keuangan (Kelas 9)			
Jabatan	Kls	B	K +/-
Perencana Ahli Muda	10	1	0
Perencana Ahli Pertama	8	0	-1
Pranata Komputer Penyelia	8	0	-1
Pranata Komputer Mahir	7	0	-1
Pranata Komputer Terampil	6	0	-1
Pencelaah Teknis Kebijakan dan Informasi	7	0	-1
Pengolah Data dan Informasi	6	1	0
Pengadministrasi Perkantoran	5	0	-1

Ka. Sub Bagian Umum & Kepegawaian (Kelas 9)			
Jabatan	Kls	B	K +/-
Arsiparis Penyelia	8	0	-1
Arsiparis Mahir	7	0	-1
Arsiparis Terampil	6	0	-1
Penata Layanan Operasional Pengolah Data dan Informasi	7	0	-1
Pengolah Data dan Informasi	6	1	0
Pengadministrasi Perkantoran	5	0	-1

Kepala Bidang Penganggaran
(Kelas 11)

Kepala Sub Bidang Administrasi Anggaran (Kelas 9)			
Jabatan	Kls	B	K +/-
Pranata Komputer Penyelia	8	0	-1
Pranata Komputer Mahir	7	0	-1
Pranata Komputer Terampil	6	0	-1
Penata Layanan Operasional Pengolah Data dan Informasi	7	0	-1
Pengadministrasi Perkantoran	5	0	-1

Kepala Bidang Pengendalian dan Pengendalian
(Kelas 11)

Kepala Sub Bidang Pengendalian dan Pelaporan Pendapatan Daerah (Kelas 9)			
Jabatan	Kls	B	K +/-
Pencelaah Teknis Kebijakan Pengolah Data dan Informasi	7	0	-1
Pengadministrasi Perkantoran	6	2	0
Pengadministrasi Perkantoran	5	0	-1

Kepala Bidang Pengelolaan Barang Milik Daerah
(Kelas 11)

Kepala Sub Bidang Penatausahaan Barang Milik Daerah (Kelas 9)			
Jabatan	Kls	B	K +/-
Analisis Keuangan Pusat dan Daerah Ahli Pertama	8	1	-1
Pranata Komputer Penyelia	8	0	-1
Pranata Komputer Mahir	7	1	0
Pranata Komputer Terampil	6	0	-1
Pencelaah Teknis Kebijakan Pengolah Data dan Informasi	7	0	-1
Pengadministrasi Perkantoran	6	2	0

Kepala Bidang Perencanaan dan Penetapan Pendapatan
(Kelas 11)

Kepala Sub Bidang Perencanaan dan Pengembangan (Kelas 9)			
Jabatan	Kls	B	K +/-
Asisten Penilai Pajak Penyelia	9	0	-2
Asisten Penilai Pajak Mahir	8	0	-2
Asisten Penilai Pajak Terampil	7	0	-2
Pencelaah Teknis Kebijakan Pengolah Data dan Informasi	7	0	-1
Pengadministrasi Perkantoran	6	2	0
Pengadministrasi Perkantoran	5	0	-1

Kepala Bidang Akuntansi dan Pelaporan Keuangan
(Kelas 11)

Kepala Sub Bidang Akuntansi (Kelas 9)			
Jabatan	Kls	B	K +/-
Pencelaah Teknis Kebijakan Penata Layanan Operasional Pengolah Data dan Informasi	7	0	-1
Pengadministrasi Perkantoran	6	1	0
Pengadministrasi Perkantoran	5	0	-1

Kepala Bidang Perbandaharaan
(Kelas 11)

Kepala Sub Bidang Pelayanan Belanja (Kelas 9)			
Jabatan	Kls	B	K +/-
Pencelaah Teknis Kebijakan Pengolah Data dan Informasi	7	1	0
Pengadministrasi Perkantoran	6	4	-1

Kepala Sub Bidang Kas Daerah
(Kelas 9)

Jabatan	Kls	B	K +/-
Pranata Komputer Penyelia	8	0	-1
Pranata Komputer Mahir	7	1	0
Pranata Komputer Terampil	6	0	-1
Pencelaah Teknis Kebijakan Penata Layanan Operasional Pengolah Data dan Informasi	7	0	-2
Pengadministrasi Perkantoran	6	2	0
Pengadministrasi Perkantoran	5	0	-2

Kepala Sub Bidang Pengelola Data dan Penetapan
(Kelas 9)

Jabatan	Kls	B	K +/-
Pranata Komputer Penyelia	8	0	-1
Pranata Komputer Mahir	7	0	-1
Pranata Komputer Terampil	6	0	-1
Pencelaah Teknis Kegiatan Penata Layanan Operasional Pengolah Data dan Informasi	7	0	-1
Pengadministrasi Perkantoran	6	3	-1
Pengadministrasi Perkantoran	5	0	-1

Kepala Sub Bidang Pelaporan Keuangan
(Kelas 9)

Jabatan	Kls	B	K +/-
Pranata Komputer Penyelia	8	0	-1
Pranata Komputer Mahir	7	0	-1
Pranata Komputer Terampil	6	0	-1
Pencelaah Teknis Kebijakan dan Informasi	7	1	-2
Pengadministrasi Perkantoran	6	3	0
Pengadministrasi Perkantoran	5	0	-1



PETA JABATAN
BADAN KEPEGAWAIAN DAN PENGEMBANGAN
SUMBER DAYA MANUSIA
KABUPATEN TEMANGGUNG

LAMPIRAN XXIII
KEPUTUSAN BUPATI TEMANGGUNG
NOMOR 061/ 32 TAHUN 2024
TANGGAL 29 JANUARI 2024

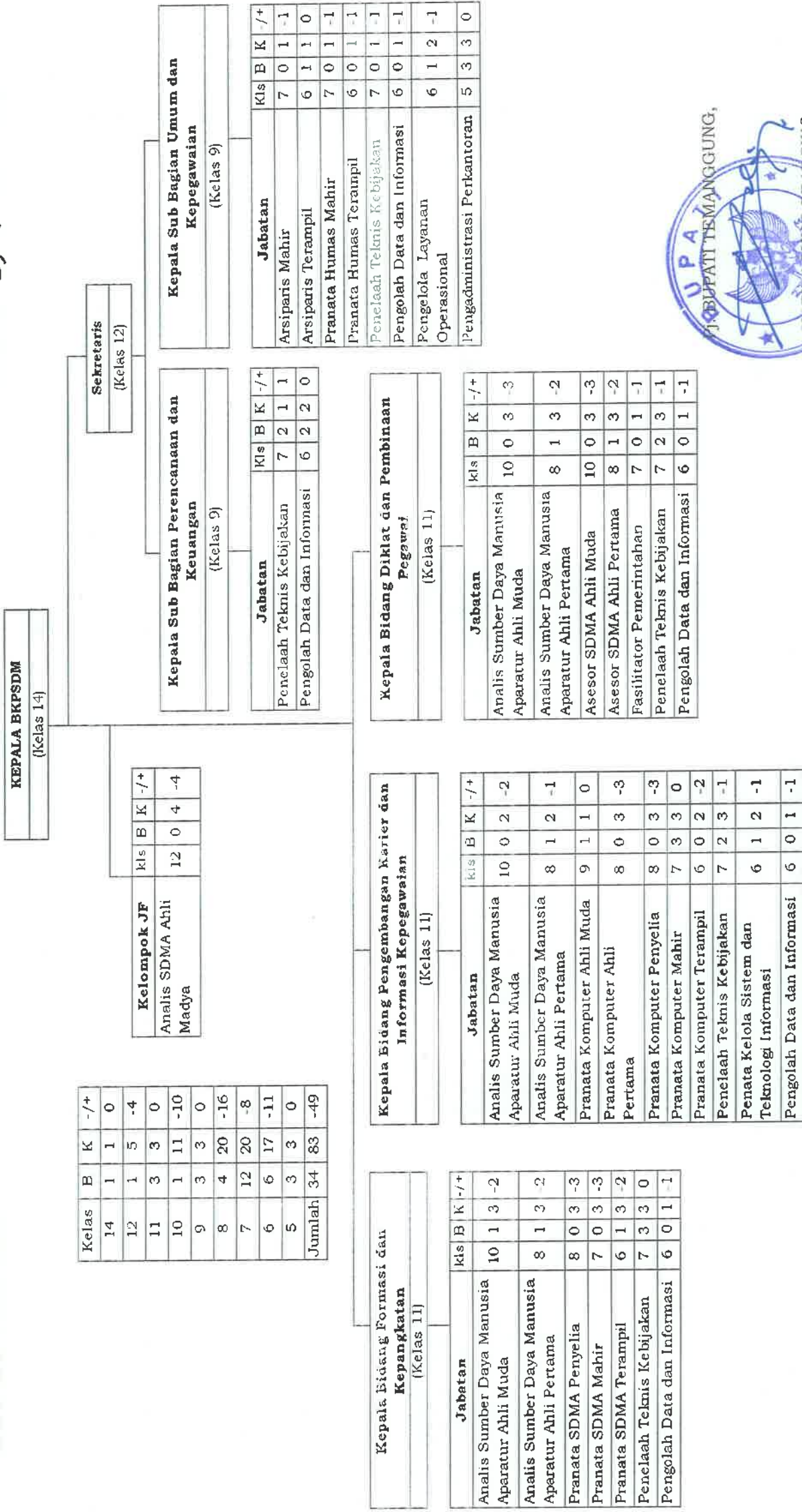

PETA JABATAN
BADAN KESATUAN BANGSA DAN POLITIK
KABUPATEN TEMANGGUNG

LAMPIRAN XXIV
KEPUTUSAN BUPATI TEMANGGUNG
NOMOR 061/ 32 TAHUN 2024
TANGGAL 29 JANUARI 2024

KEPALA BANKESBANGPOL
(Kelas 14)

Sekretaris
(Kelas 12)

Kelas	B	K	+/-
14	1	1	0
12	1	1	0
11	2	2	0
10	4	4	0
9	2	2	0
8	0	3	-3
7	4	11	-7
6	4	7	-3
5	3	3	0
3	2	0	2
Jumlah	23	34	-11

Kepala Sub Bagian Perencanaan dan Keuangan
(Kelas 9)

Jabatan	Kls	B	K	+/-
Pranata Komputer Penyelia	8	0	1	-1
Pranata Komputer Mahir	7	1	1	0
Pranata Komputer Terampil	6	0	1	-1
Penelaah Teknis Kebijakan	7	1	2	-1
Pengolah Data dan Informasi	6	1	2	-1
Pengadministrasi Perkantoran	5	0	2	-2

Kepala Sub Bagian Umum dan Kepegawaian
(Kelas 9)

Jabatan	Kls	B	K	+/-
Penelaah Teknis Kebijakan	7	0	1	-1
Pengelola Data dan Informasi	6	1	4	-3
Pengadministrasi Perkantoran	5	3	3	0
Operator Layanan Operasional	3	1	0	1
Operator Layanan Operasional	1	1	0	1

Kepala Bidang Kesatuan Bangsa
(Kelas 11)

Jabatan	Kls	B	K	+/-
Analisis Kebijakan Ahli Muda	10	2	2	0
Analisis Kebijakan Ahli Pertama	8	0	1	-1
Penelaah Teknis Kebijakan	7	2	4	-2
Pengolah data dan Informasi	6	2	2	0

Kepala Bidang Politik dan Organisasi Masyarakat
(Kelas 11)

Jabatan	Kls	B	K	+/-
Analisis Kebijakan Ahli Muda	10	2	2	0
Analisis Kebijakan Ahli Pertama	8	0	1	-1
Penelaah Teknis Kebijakan	7	0	3	-3
Pengolah Data dan Informasi	6	0	2	-2



PETA JABATAN
BADAN PENANGGULANGAN BENCANA DAERAH
KABUPATEN TEMANGGUNG

LAMPIRAN XXV
KEPUTUSAN BUPATI TEMANGGUNG
NOMOR 061/ 32 TAHUN 2024
TANGGAL 29 JANUARI 2024

KEPALA PELAKSANA BPBD
Kelas 12

KEPALA SEKRETARIAT
Kelas 9

Kls	B	K	-/+
12	1	1	0
9	4	6	-2
8	0	22	-22
7	1	31	-30
6	4	31	-27
5	13	24	-11
3	1	0	1
Jml	24	115	-91

Jabatan	Kls	B	K	+/-
Pranata Komputer Penyelia	8	0	1	-1
Pranata Komputer Mahir	7	0	1	-1
Pranata Komputer Terampil	6	1	1	0
Arsiparis Penyelia	8	0	1	-1
Arsiparis Mahir	7	0	1	-1
Arsiparis Terampil	6	1	1	0
Penelaah Teknis Kebijakan	7	1	3	-2
Pengolah Data dan Informasi	6	2	6	-4
Pengelola Layanan Operasional	6	0	1	-1
Pengadministrasi Perkantoran	5	0	1	-1

**KEPALA SEKSI PENCEGAHAN DAN
KESIAPSIAGAAN**
(Kelas 9)

Jabatan	Kls	B	K	+/-
Penata Penanggulangan Bencana Ahli Muda	9	0	1	-1
Penata Penanggulangan Bencana Ahli Pertama	8	0	1	-1
Penelaah Teknis Kebijakan	7	0	1	-1
Pengolah Data dan Informasi	6	0	1	-1
Pengadministrasi Perkantoran	5	0	1	-1

**KEPALA SEKSI PENANGANAN DARURAT
DAN LOGISTIK**
(Kelas 9)

Jabatan	Kls	B	K	+/-
Pranata Pencarian dan Pertolongan Penyelia	9	0	20	-20
Pranata Pencarian dan Pertolongan Mahir	8	0	20	-20
Pranata Pencarian dan Pertolongan Terampil	7	0	20	-20
Pranata Pencarian dan Pertolongan Pemula	6	12	20	-8
Penelaah Teknis Kebijakan	7	0	2	-2
Pengolah Data dan Informasi	6	0	1	-1
Pengadministrasi Perkantoran	5	1	1	0
Operator layanan operasional	5	0	1	-1

**KEPALA SEKSI REHABILITASI DAN
REKONSTRUKSI**
(Kelas 9)

Jabatan	Kls	B	K	+/-
Analisis Kebencanaan	7	0	1	-1
Penelaah Teknis Kebijakan	7	0	1	-1
Pengolah Data dan Informasi	6	0	1	-1
Pengadministrasi Perkantoran	5	0	1	-1
Operator Layanan Operasional	3	1	0	1



DIREKTUR RSUD
 Kelas 14

Jabatan Fungsional	Kls	B	K	+/-
Dokter Ahli Utama	15	0	1	-1
Dokter Umum Ahli Madya	12	3	6	-3
Dokter Umum Ahli Muda	10	4	10	-6
Dokter Umum Ahli Pertama	9	7	16	-9
Dokter Gigi Ahli Madya	12	1	1	0
Dokter Gigi Ahli Muda	10	0	1	-1
Dokter Gigi Ahli Pertama	9	1	1	0
Dokter Spesialis Saraf Ahli Madya	12	0	1	-1
Dokter Spesialis Saraf Ahli Muda	10	0	1	-1
Dokter Spesialis Saraf Ahli Pertama	9	0	1	-1
Dokter Spesialis Penyakit Dalam	15	0	1	-1
Dokter Spesialis Penyakit Dalam Ahli Madya	12	1	2	-1
Dokter Spesialis Penyakit Dalam Ahli Muda	10	0	2	-2
Dokter Spesialis Penyakit Dalam Ahli Pertama	9	1	2	-1
Dokter Spesialis Anak Ahli Utama	15	0	1	-1
Dokter Spesialis Anak Ahli Madya	12	1	2	-1
Dokter Spesialis Anak Ahli Muda	10	0	2	-2
Dokter Spesialis Anak Ahli Pertama	9	1	2	-1
Dokter Spesialis Obgyn Ahli Muda	10	0	1	-1
Dokter Spesialis Obgyn Ahli Pertama	9	1	1	0
Dokter Spesialis Bedah Ahli Utama	15	0	1	-1
Dokter Spesialis Bedah Ahli Madya	12	1	2	-1
Dokter Spesialis Bedah Ahli Muda	10	2	2	0
Dokter Spesialis Bedah Ahli Pertama	9	1	1	-1
Dokter Spesialis Anestesiologi dan Terapi Intensif Ahli Utama	15	0	1	-1
Dokter Spesialis Anestesiologi dan Terapi Intensif Ahli Madya	12	1	1	0
Dokter Spesialis Anestesiologi dan Terapi Intensif Ahli Muda	10	0	2	-2
Dokter Spesialis Anestesiologi dan Terapi Intensif Ahli Pertama	9	0	2	-2
Dokter Spesialis Radiologi Ahli Utama	15	0	1	-1
Dokter Spesialis Radiologi Ahli Madya	12	1	1	0
Dokter Spesialis Radiologi Ahli Muda	10	0	1	-1
Dokter Spesialis Radiologi Ahli Pertama	9	0	1	-1
Dokter Spesialis Neurologi Ahli Madya	12	0	1	-1
Dokter Spesialis Neurologi Ahli Muda	10	0	1	-1
Dokter Spesialis Neurologi Ahli Pertama	9	0	1	-1
Dokter Spesialis Obstetri dan Ginekologi Ahli Madya	12	0	1	-1
Dokter Spesialis Obstetri dan Ginekologi Ahli Muda	10	0	1	-1
Dokter Spesialis Obstetri dan Ginekologi Ahli Pertama	9	0	1	-1

Bidang Pelayanan Medis
 (Kelas 11)

Jabatan	Kls	B	K	+/-
Pengelola Layanan Kesehatan	6	0	3	-3

Seksi Pelayanan Medis
 (Kelas 9)

Jabatan	Kls	B	K	+/-
Pengelola Layanan Kesehatan	6	0	3	-3

Seksi Pelayanan Penunjang
 (Kelas 9)

Jabatan	Kls	B	K	+/-
Pengelola Layanan Kesehatan	6	0	2	-2
Promosi Kesehatan dan Ilmu Perilaku Ahli Muda	9	0	2	-2
Promosi Kesehatan dan Ilmu Perilaku Ahli Pertama	8	1	4	-3

Manajemen Pelayanan Pasien (MPP)

Jabatan	Kls	B	K	+/-
Dokter Ahli Pertama	9	0	0	0
Perawat Ahli Muda	9	1	3	-2

Bidang Pelayanan Medis dan Non Medis
 (Kelas 11)

Seksi Keperawatan Rawat Inap
 (Kelas 9)

Jabatan	Kls	B	K	+/-
Administrator Kesehatan Ahli Pertama	8	0	1	-1
Pengolah Data dan Informasi	6	0	1	-1

Seksi Keperawatan Rawat Jalan
 (Kelas 9)

Jabatan	Kls	B	K	+/-
Administrator Kesehatan Ahli Pertama	8	0	1	-1
Pengolah Data dan Informasi	6	0	2	-2

Supervisi

Jabatan	Kls	B	K	+/-
Perawat Ahli Pertama	8	1	1	0
Perawat Penyelia	8	1	3	-2
Perawat Mahir	7	2	3	-1

Bidang Penunjang Medis dan Non Medis
 (Kelas 11)

Seksi Penunjang Medis
 (Kelas 9)

Jabatan	Kls	B	K	+/-
Pengelola Layanan Kesehatan	6	2	6	-4

Seksi Penunjang Non Medis
 (Kelas 9)

Jabatan	Kls	B	K	+/-
Pengelola Layanan Kesehatan	6	0	1	-1
Pengadministrasi Perkantoran	5	0	1	-1

Bagian Umum dan Pertanggungjawaban
 (Kelas 11)

Sub Bag Umum dan Kepegawaian
 (Kelas 9)

Jabatan	Kls	B	K	+/-
Analisis SDM Aparatur Ahli Pertama	8	0	2	-2
Analisis Hukum Ahli Pertama	8	0	2	-2
Aspirasi Terampil	6	0	2	-2
Pengolah Data dan Informasi	6	2	4	-2
Pengadministrasi Perkantoran	5	1	4	-3

Sub Bagian Rumah Tangga dan Perlengkapan
 (Kelas 9)

Jabatan	Kls	B	K	+/-
Pengelola Layanan Operasional	6	5	8	-3
Penata Laksana Barang Penyelia	9	0	1	-1
Penata Laksana Barang Mahir	8	0	1	-1
Penata Laksana Barang Terampil	7	0	1	-1
Penelaah Teknis	7	1	3	-2
Operator Layanan Operasional	4	1	7	-6
Pengadministrasi Perkantoran	5	2	6	-4

Wakil Direktur Umum dan Keuangan
 Kelas 12

Bagian Perencanaan, Pendidikan dan Pelatihan
 (Kelas 11)

Sub Bagian Perencanaan, Program, Monitoring, Evaluasi dan Pelaporan
 (Kelas 9)

Jabatan	Kls	B	K	+/-
Pengolah Teknis Kebijakan	7	0	5	-5

Sub Bagian Pendidikan dan Pelatihan
 (Kelas 9)

Jabatan	Kls	B	K	+/-
Pengolah Teknis Kebijakan	7	1	4	-3

Sub Bagian Perencanaan dan Verifikasi
 (Kelas 9)

Jabatan	Kls	B	K	+/-
Pengolah Teknis Kebijakan	7	1	2	-1
Pengadministrasi Perkantoran	5	0	10	-10
Pengolah Data dan Informasi	6	5	5	0

Sub Bagian Akuntansi
 (Kelas 9)

Jabatan	Kls	B	K	+/-
Pengolah Teknis Kebijakan	7	1	7	-6
Pengolah Data dan Informasi	6	2	7	-5

Kls	B	K	+/-
15	1	11	-10
14	1	1	0
12	16	26	-10
11	31	61	-30
10	7	41	-34
9	44	120	-76
8	172	276	-104
7	36	165	-129
6	64	332	-268
5	19	120	-101
4	1	7	-6
3	5	20	-15
1	0	2	-2
Jml	397	1182	-785

Dokter Spesialis Patologi Klinik Ahli Utama	15	0	1	-1
Dokter Spesialis Patologi Klinik Ahli Madya	12	1	1	0
Dokter Spesialis Patologi Klinik Ahli Muda	10	1	1	0
Dokter Spesialis Patologi Klinik Ahli Pertama	9	0	1	-1
Dokter Spesialis Patologi Klinik Ahli Muda	12	0	1	-1
Dokter Spesialis Patologi Anatomi Ahli Muda	10	0	1	-1
Dokter Spesialis Patologi Anatomi Ahli Pertama	9	1	1	0
Dokter Spesialis Kedokteran Fisik dan Rehabilitasi Ahli Madya	12	0	1	-1
Dokter Spesialis Kedokteran Fisik dan Rehabilitasi Ahli Muda	10	0	1	-1
Dokter Spesialis THT Ahli Utama	15	1	1	0
Dokter Spesialis THT Ahli Muda	12	1	1	0
Dokter Spesialis THT Ahli Pertama	10	0	1	-1
Dokter Spesialis Orthopedi Ahli Madya	12	1	1	0
Dokter Spesialis Orthopedi Ahli Muda	10	0	1	-1
Dokter Spesialis Orthopedi Ahli Pertama	9	1	1	0
Dokter Spesialis Saraf Ahli Madya	12	0	1	-1
Dokter Spesialis Saraf Ahli Muda	10	0	1	-1
Dokter Spesialis Saraf Ahli Pertama	9	1	1	0
Dokter Spesialis Paru Ahli Utama	15	0	1	-1
Dokter Spesialis Paru Ahli Madya	12	1	1	0
Dokter Spesialis Paru Ahli Muda	10	0	1	-1
Dokter Spesialis Kulit Kelamin Ahli Madya	9	0	1	-1
Dokter Spesialis Kulit Kelamin Ahli Muda	12	0	1	-1
Dokter Spesialis Kulit Kelamin Ahli Pertama	10	0	1	-1
Dokter Spesialis Gigi Anak Ahli Utama	15	0	1	-1
Dokter Spesialis Gigi Anak Ahli Madya	12	1	1	0
Dokter Spesialis Gigi Anak Ahli Muda	10	0	1	-1
Dokter Spesialis Urologi Ahli Muda	10	0	1	-1
Dokter Spesialis Mata Ahli Muda	10	0	1	-1
Dokter Spesialis Mata Ahli Pertama	9	1	1	0

KOMITE PPI				
Jabatan	Kk	B	K	+/ -
Perawat Ahli Pertama	8	0	1	-1
Perawat Penyelia	8	1	2	-1
Perawat Mahir	7	1	2	-1
Perawat Terampil	6	0	0	0

Instalasi Rawat Jalan				
Jabatan	Kk	B	K	+/ -
Perawat Ahli Muda	9	2	4	-2
Perawat Ahli Pertama	8	2	4	-2
Perawat Penyelia	8	11	15	-4
Perawat Mahir	7	4	15	-11
Perawat Terampil	6	3	17	-14
Terapis Gigi dan Mulut Ahli Pertama	8	0	1	-1
Terapis Gigi dan Mulut Penyelia	8	1	1	0
Terapis Gigi dan Mulut Mahir	7	0	1	-1
Terapis Gigi dan Mulut Terampil	6	2	2	0
Bidan Penyelia	8	2	2	0
Bidan Mahir	7	0	2	-2
Bidan Terampil	6	0	2	-2
Refraksionis	6	0	1	-1
Optisien Terampil	6	0	1	-1
Pengadministrasi Perkantoran	5	0	2	-2

Instalasi Hemodialisa				
Jabatan	Kk	B	K	+/ -
Perawat Ahli Muda	9	0	2	-2
Perawat Ahli Pertama	8	1	2	-1
Perawat Penyelia	8	4	4	0
Perawat Mahir	7	0	4	-4
Perawat Terampil	6	2	4	-2
Pengadministrasi Perkantoran	5	0	1	-1

Instalasi Rawat Intensif				
Jabatan	Kk	B	K	+/ -
Ruang ICU				
Perawat Ahli Muda	9	1	4	-3
Perawat Ahli Pertama	8	4	4	0
Perawat Penyelia	8	5	8	-3
Perawat Mahir	7	3	8	-5
Perawat Terampil	6	1	8	-7
Pengadministrasi Perkantoran	5	0	1	-1
Ruang PICU NICU				
Perawat Ahli Muda	9	1	2	-1
Perawat Ahli Pertama	8	8	11	-3
Perawat Penyelia	8	2	6	-4
Perawat Mahir	7	1	6	-5
Perawat Terampil	6	3	12	-9
Pengadministrasi Perkantoran	5	0	1	-1
Ruang HCU				
Perawat Ahli Muda	9	0	2	-2
Perawat Ahli Pertama	8	4	4	0
Perawat Penyelia	8	2	7	-5
Perawat Mahir	7	0	7	-7
Perawat Terampil	6	0	8	-8
Pengadministrasi Perkantoran	5	0	1	-1

Instalasi Bedah Sentral (IBS)				
Jabatan	Kk	B	K	+/ -
Perawat Ahli Muda	9	0	3	-3
Perawat Ahli Pertama	8	3	3	0
Perawat Penyelia	8	10	10	0
Perawat Mahir	7	1	10	-9
Perawat Terampil	6	1	13	-12
Penata Anestesi Ahli Muda	9	2	2	0
Penata Anestesi Ahli Pertama	8	4	5	-1
Asisten Penata Anestesi Penyelia	8	1	1	0
Asisten Penata Anestesi Mahir	7	1	2	-1
Asisten Penata Anestesi Terampil	6	0	3	-3
Pengadministrasi Perkantoran	5	0	1	-1

Instalasi Rawat Inap				
Jabatan	Kk	B	K	+/ -
Perawat Ahli Muda	9	13	18	-5
Perawat Ahli Pertama	8	54	75	-21
Perawat Penyelia	8	19	25	-6
Perawat Mahir	7	11	30	-19
Perawat Terampil	6	10	88	-78
Pengadministrasi Perkantoran	5	3	12	-9
Operator Layanan Operasional	1	1	0	1

Instalasi Maternal				
Jabatan	Kk	B	K	+/ -
Ruang YK				
Bidan Ahli Muda	9	1	2	1
Bidan Ahli Pertama	8	0	0	0
Bidan Penyelia	8	5	5	0
Bidan Mahir	7	0	6	-6
Bidan Terampil	6	2	9	-7
Pengadministrasi Perkantoran	5	0	1	-1
Ruang Mawar				
Bidan Ahli Muda	9	0	5	-5
Bidan Ahli Pertama	8	3	5	-2
Bidan Penyelia	8	3	4	-1
Bidan Mahir	7	1	5	-4
Bidan Terampil	6	3	9	-6

Instalasi Gawat Darurat (IGD)				
Jabatan	Kk	B	K	+/ -
Perawat Ahli Muda	9	1	6	-5
Perawat Ahli Pertama	8	0	12	-3
Perawat Penyelia	8	3	3	0
Perawat Mahir	7	1	5	-4
Perawat Terampil	6	0	10	-10
Bidan Ahli Muda	9	0	1	-1
Bidan Ahli Pertama	8	1	1	0
Bidan Penyelia	8	1	2	-1
Bidan Mahir	7	0	3	-3
Bidan Terampil	6	2	8	-6
Pengadministrasi Perkantoran	5	0	5	-5

Instalasi Rekam Medis				
Jabatan	Kk	B	K	+/ -
Perikam Medik Terampil	6	7	17	-10
Perikam Medik Mahir	7	2	6	-4
Perikam Medis Penyelia	8	2	4	-2
Perikam Medik Ahli Pertama	8	1	2	-1
Perikam Medik Ahli Muda	9	0	2	-2
Pengolah Data dan Informasi	6	2	2	0
Pengadministrasi Perkantoran	5	1	15	-14

Instalasi Laboratorium				
Jabatan	Kk	B	K	+/ -
Pranata Lab Kes Ahli Muda	9	0	2	-2
Pranata Lab Kes Ahli Pertama	8	0	2	-2
Pranata Lab Kes Penyelia	8	8	9	-1
Pranata Lab Kes Mahir	7	1	9	-8
Pranata Lab Kes Terampil	6	2	9	-7
Teknis Transfusi Darah Penyelia	8	0	1	-1
Teknis Transfusi Darah Mahir	7	0	2	-2
Teknis Transfusi Darah Terampil	6	1	3	-2
Operator Laboratorium	6	1	1	0
Pengadministrasi Perkantoran	5	0	5	-5

Dokter Spesialis Kedokteran Jiwa atau Psikiatri Ahli Muda	10	0	1	-1
Dokter Spesialis Kedokteran Jiwa atau Psikiatri Ahli Pertama	9	0	1	-1
Dokter Spesialis Bedah Anak Ahli Muda	10	0	1	-1
Dokter Gigi Spesialis Bedah Mulut Ahli Muda	10	0	1	-1
Dokter Spesialis Bedah Onkologi Ahli Muda	10	0	1	-1
Dokter Spesialis Bedah Syaraf Ahli Muda	10	0	1	-1
Dokter Spesialis Gizi Klinik Ahli Muda	11	16	27	-11
Prawati Ahli Madya	11	1	7	-6
Bidan Ahli Madya	11	0	1	-1
Promosi Kesehatan dan Ilmu Perilaku - Ahli Madya	11	0	2	-2
Penata Anestesi Ahli Madya	11	2	6	-4
Apoteker Ahli Madya	11	2	2	0
Radiografer Ahli Madya	11	2	2	0
Pranata Lab Kes Ahli Madya	11	1	1	0
Purchasing Medik Ahli Madya	11	0	1	-1
Nutrisi Ahli Madya	11	0	2	-2
Psikolog Klinis Ahli Madya	11	0	1	-1
Fisioterapis Ahli Madya	11	1	1	0

Instalasi Rehabilitasi Medis		Kk	B	K	+/
Fisioterapis Ahli Muda	9	0	1	-1	
Fisioterapis Ahli Pertama	8	1	2	-1	
Fisioterapis Penyelia	8	1	0		
Dokter Spesialis Mahir	7	0	1	-1	
Fisioterapis Terampil	6	1	1	0	
Psikolog Klinis Ahli Muda	9	1	1	0	
Psikolog Klinis Ahli pertama	8	0	0	0	
Terapis Wicara Penyelia	8	0	1	-1	
Terapis Wicara Mahir	7	1	1	0	
Terapis Wicara Terampil	6	0	1	-1	
Okupasi Terapis Terampil	6	0	2	-2	
Pengadministrasi Perkantoran	5	0	1	-1	

Instalasi IPERS		Kk	B	K	+/
Teknisi Elektromedik Ahli Pertama	8	0	1	-1	
Teknisi Elektromedik Penyelia	8	1	2	-1	
Teknisi Elektromedik Mahir	7	1	3	-2	
Teknisi Elektromedik Terampil	6	3	3	0	
Pengelola Layanan Operasional	6	0	4	-4	
Operator Layanan Operasional	5	2	12	-10	
Pengadministrasi Perkantoran	5	0	1	-1	

Instalasi Sistem Informasi Manajemen Rumah Sakit (SIMRS)		Kk	B	K	+/
Pranata Komputer Ahli Pertama	8	0	6	-6	
Pranata Komputer Penyelia	8	0	1	-1	
Pranata Komputer Mahir	7	1	2	-1	
Pranata Komputer Terampil	6	1	2	-1	
Pengadministrasi Perkantoran	5	0	2	-2	

Instalasi Gizi		Kk	B	K	+/
Nutrisi Ahli Muda	9	2	4	-2	
Nutrisi Ahli Pertama	8	3	4	-1	
Nutrisi Mahir	7	0	2	-2	
Nutrisi Terampil	6	0	2	-2	
Operasional	6	2	15	-13	
Operator Layanan Operasional	5	6	26	-20	
Pengadministrasi Perkantoran	5	2	2	0	

Instalasi Humas, Informasi dan Pemasaran		Kk	B	K	+/
Pranata Humas Ahli Muda	9	0	1	-1	
Pranata Humas Ahli Pertama	8	0	1	-1	
Pengadministrasi Perkantoran	5	0	2	-2	

Instalasi CSSD		Kk	B	K	+/
Pengadministrasi Perkantoran	5	0	1	-1	
Pengelola Layanan Kesehatan	6	1	1	0	

Instalasi Farmasi		Kk	B	K	+/
Apoteker Ahli Muda	9	2	9	-7	
Apoteker Ahli Pertama	8	10	23	-13	
Asisten Apoteker Penyelia	8	13	13	0	
Asisten Apoteker Mahir	7	0	13	-13	
Asisten Apoteker Terampil	6	0	15	-15	
Pengelola Layanan Operasional	6	1	1	0	
Pengadministrasi Perkantoran	5	1	4	-3	

Instalasi Radiologi		Kk	B	K	+/
Radiografer Ahli Muda	9	1	2	-1	
Radiografer Ahli Pertama	8	0	3	-3	
Radiografer Penyelia	8	0	1	-1	
Radiografer Mahir	7	1	2	-1	
Radiografer Terampil	6	2	6	-4	
Fisikawan Medik Ahli Pertama	8	1	3	-2	
Pengadministrasi Perkantoran	5	1	3	-2	

Instalasi Laundry		Kk	B	K	+/
Pengelola Layanan Operasional	6	1	1	0	
Pengadministrasi Perkantoran	5	0	1	-1	
Operator Layanan Kesehatan	3	5	20	-15	

Instalasi Sanitasi		Kk	B	K	+/
Sanitarian Ahli Pertama	8	1	1	0	
Sanitarian Penyelia	8	0	2	-2	
Sanitarian Mahir	7	0	3	-3	
Sanitarian Terampil	6	5	5	0	
Pramu Tandan	1	0	2	-2	



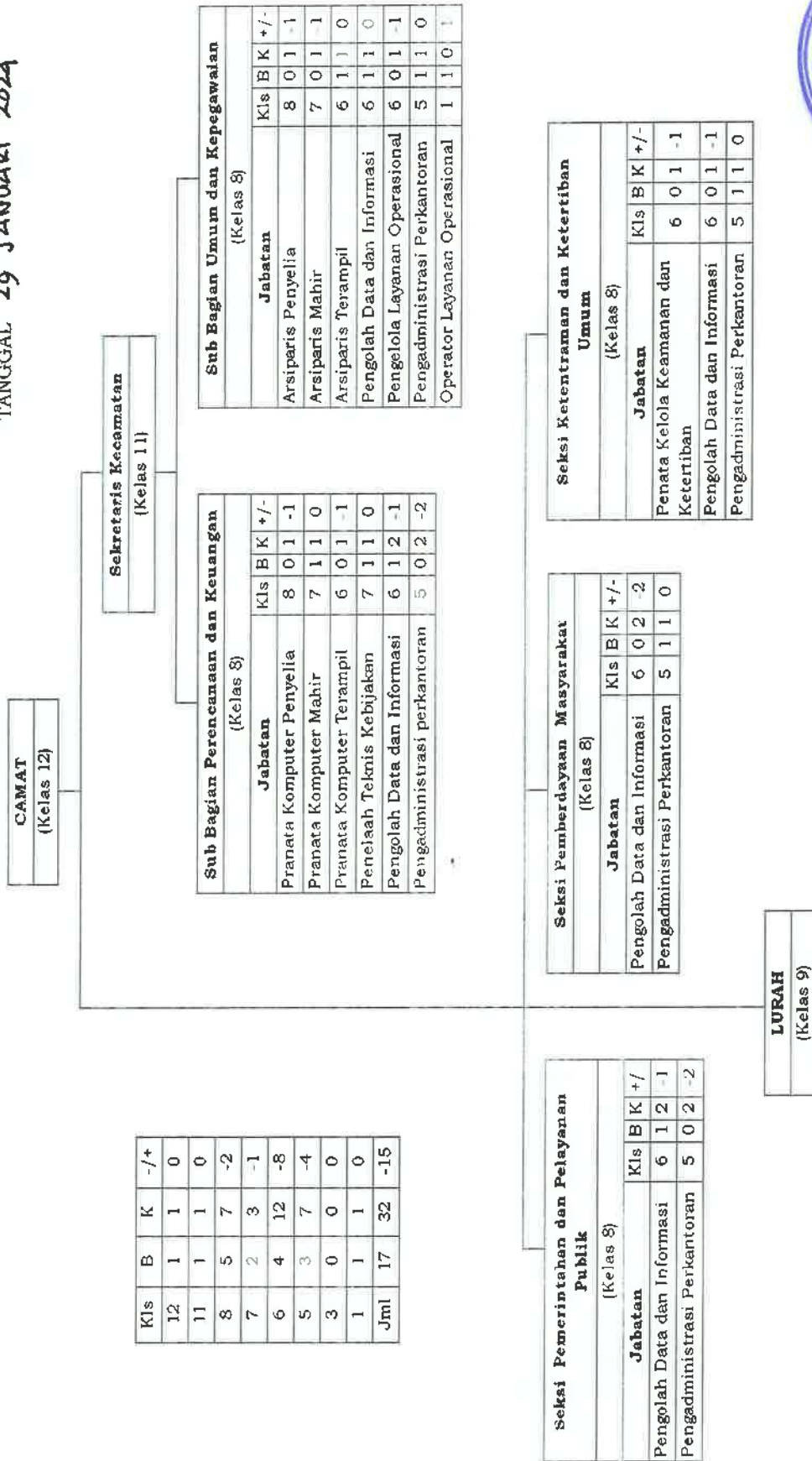

B. PETA JABATAN
KECAMATAN WONOBOYO
KABUPATEN TEMANGGUNG

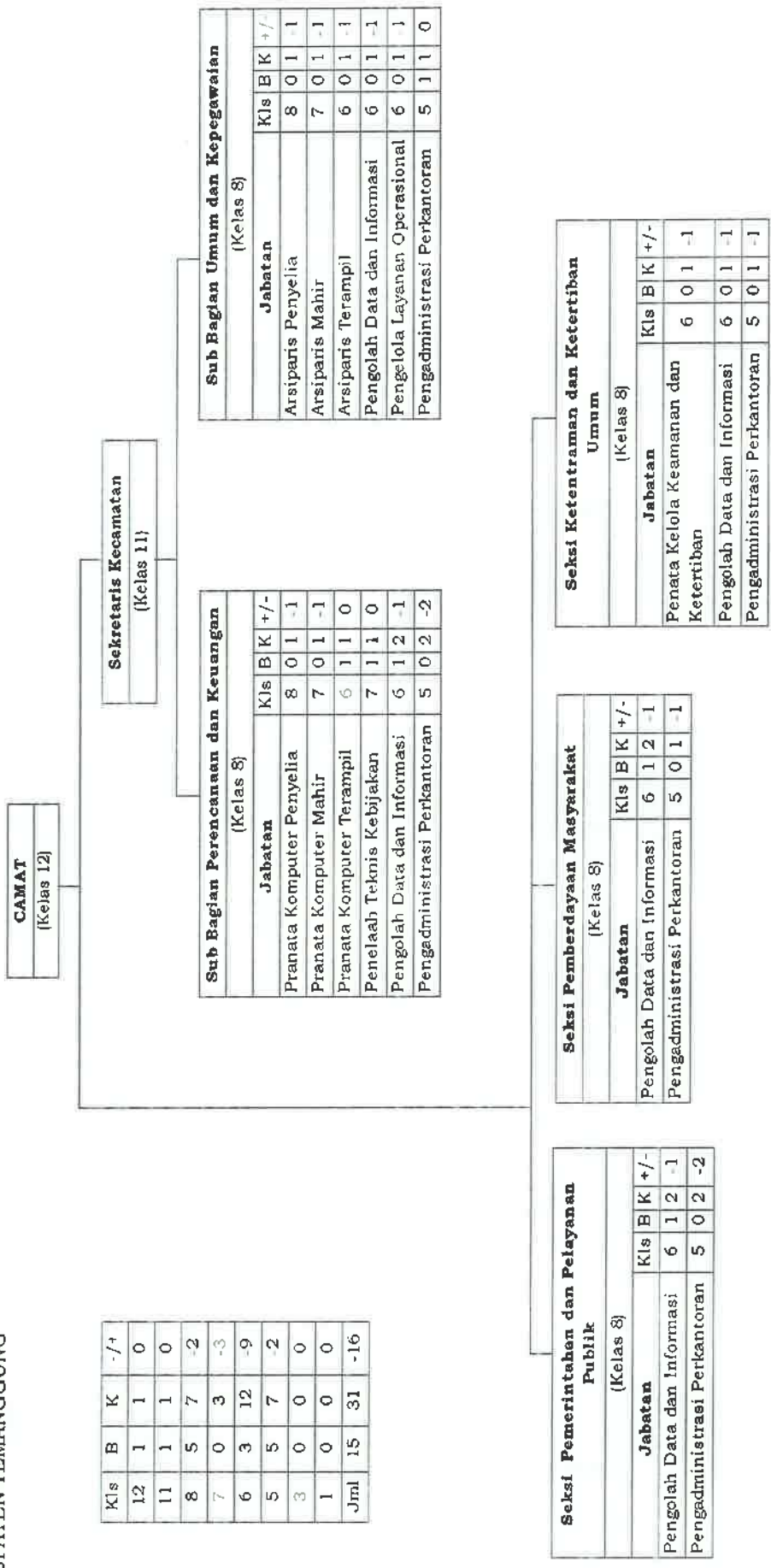

C. PETA JABATAN
KECAMATAN BANSARI
KABUPATEN TEMANGGUNG

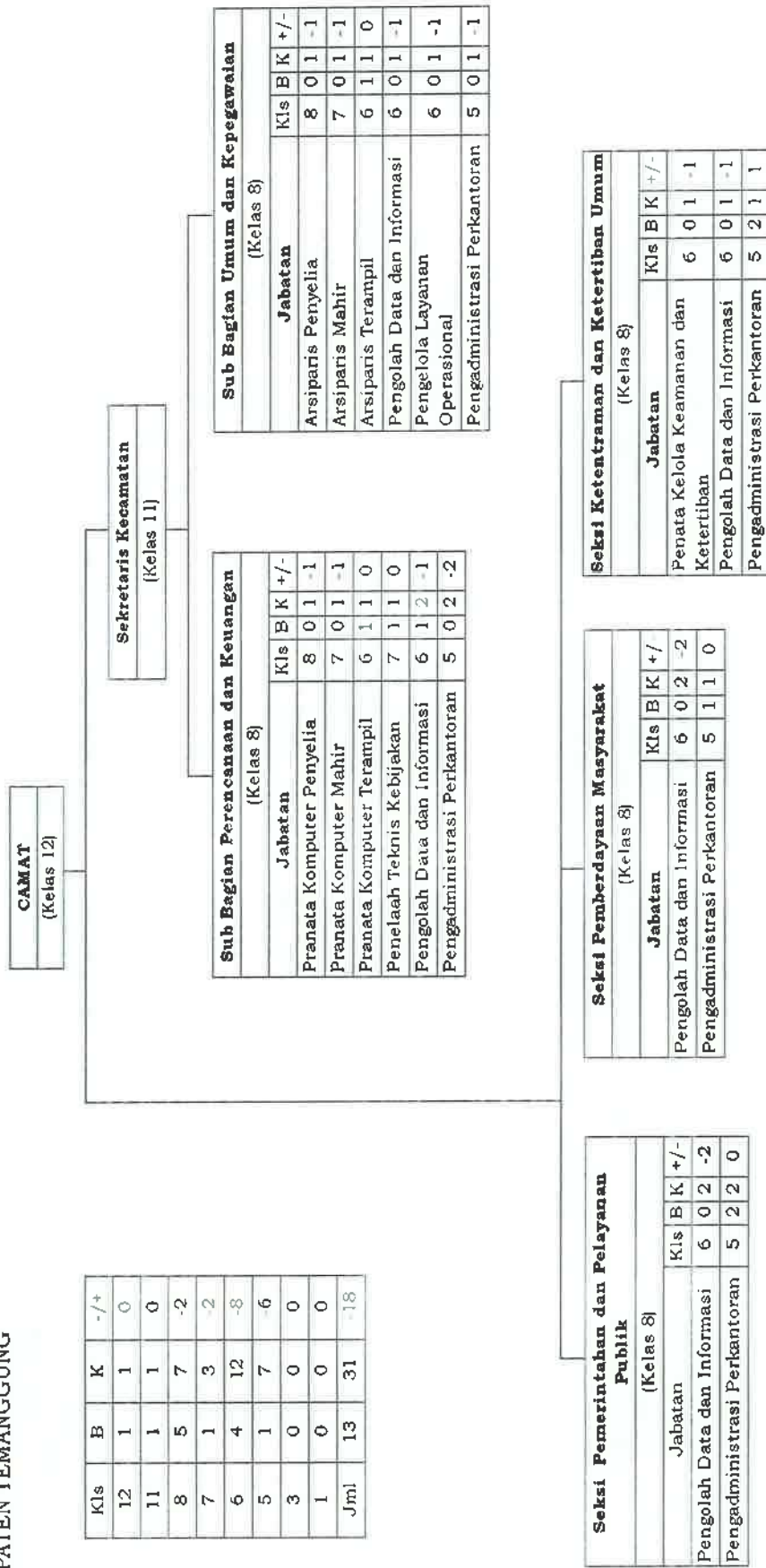

D. PETA JABATAN
KECAMATAN SELOPAMPANG
KABUPATEN TEMANGGUNG

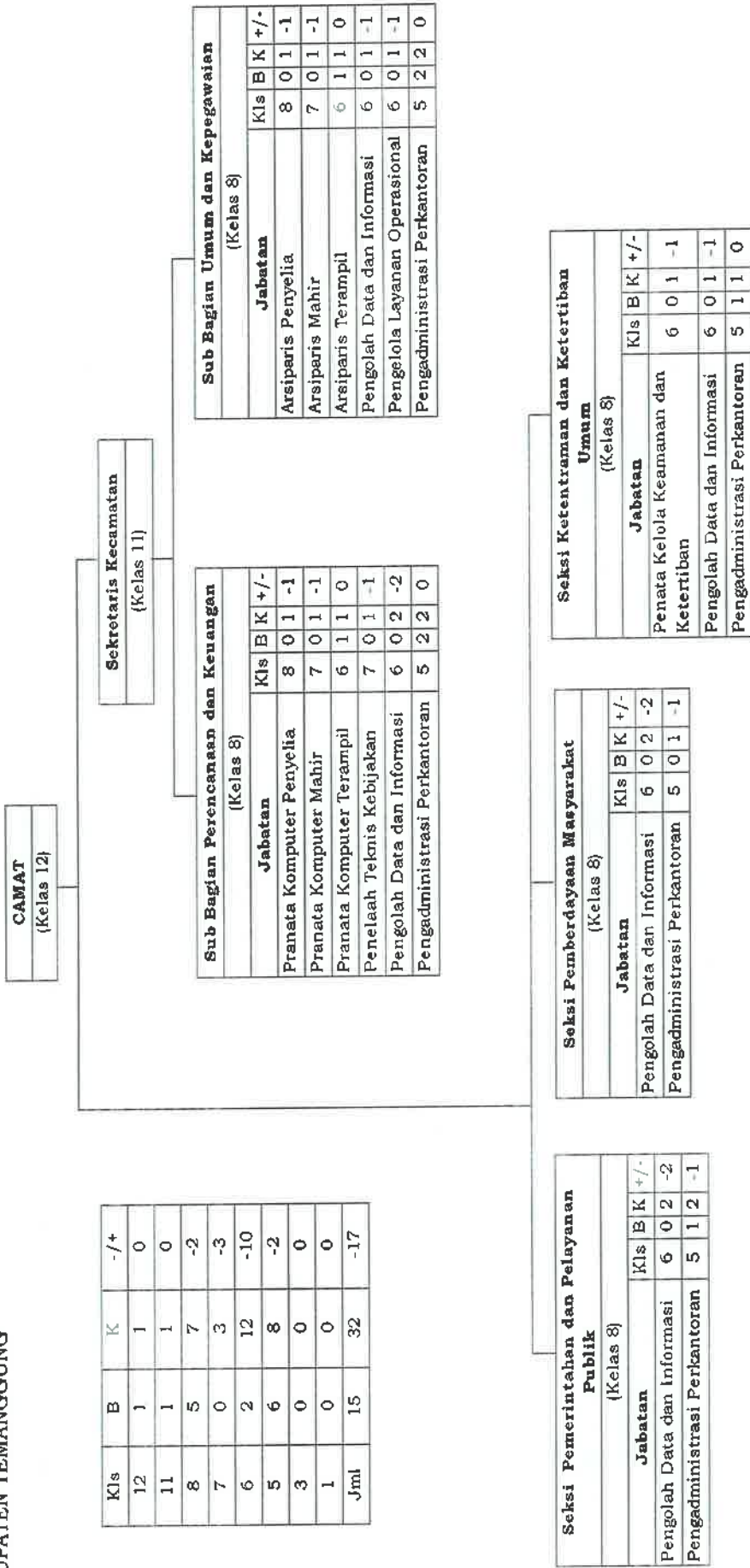

E. PETA JABATAN
KECAMATAN JUMO
KABUPATEN TEMANGGUNG

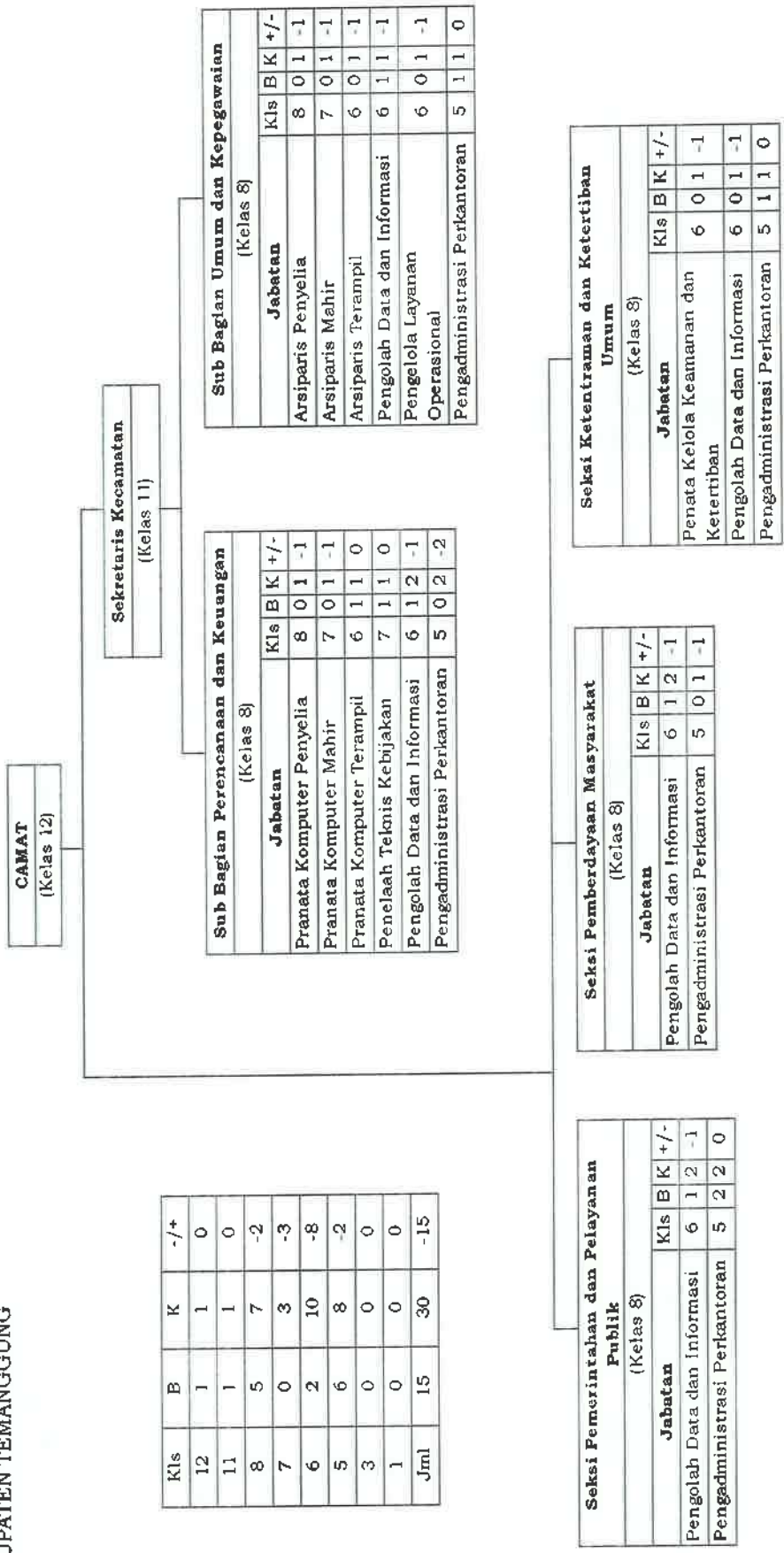

F. PETA JABATAN
KECAMATAN CANDIROTO
KABUPATEN TEMANGGUNG

Kls	B	K	-/+
12	1	1	0
11	1	1	0
8	5	7	-2
7	1	3	-2
6	4	12	-8
5	3	7	-4
3	0	0	0
1	0	0	0
Jml	15	31	-16

CAMAT (Kelas 12)

Sekretaris Kecamatan (Kelas 11)

Sub Bagian Perencanaan dan Keuangan (Kelas 8)			
Jabatan	Kls	B	K +/-
Pranata Komputer Penyelia	8	0	1 -1
Pranata Komputer Mahir	7	0	1 -1
Pranata Komputer Terampil	6	1	1 0
Penelaah Teknis Kebijakan	7	1	1 0
Pengolah Data dan Informasi	6	1	2 1
Pengadministrasi Perkantoran	5	0	2 -2

Sub Bagian Umum dan Kepegawaian (Kelas 8)			
Jabatan	Kls	B	K +/-
Arsiparis Penyelia	8	0	1 -1
Arsiparis Mahir	7	0	1 -1
Arsiparis Terampil	6	1	1 0
Pengolah Data dan Informasi	6	0	1 -1
Pengelola Layanan Operasional	6	0	1 -1
Pengadministrasi Perkantoran	5	1	1 0

Seksi Pemerintahan dan Pelayanan Publik (Kelas 8)			
Jabatan	Kls	B	K +/-
Pengolah Data dan Informasi	6	0	2 -2
Pengadministrasi Perkantoran	5	1	2 -1

Seksi Pemberdayaan Masyarakat (Kelas 8)			
Jabatan	Kls	B	K +/-
Pengolah Data dan Informasi	6	1	2 -1
Pengadministrasi Perkantoran	5	0	1 -1

Seksi Ketenteraman dan Ketertiban Umum (Kelas 8)			
Jabatan	Kls	B	K +/-
Penata Kelola Keamanan dan Ketertiban	6	0	1 -1
Pengolah Data dan Informasi	6	0	1 -1
Pengadministrasi Perkantoran	5	1	1 0



G. PETA JABATAN
KECAMATAN KALORAN
KABUPATEN TEMANGGUNG

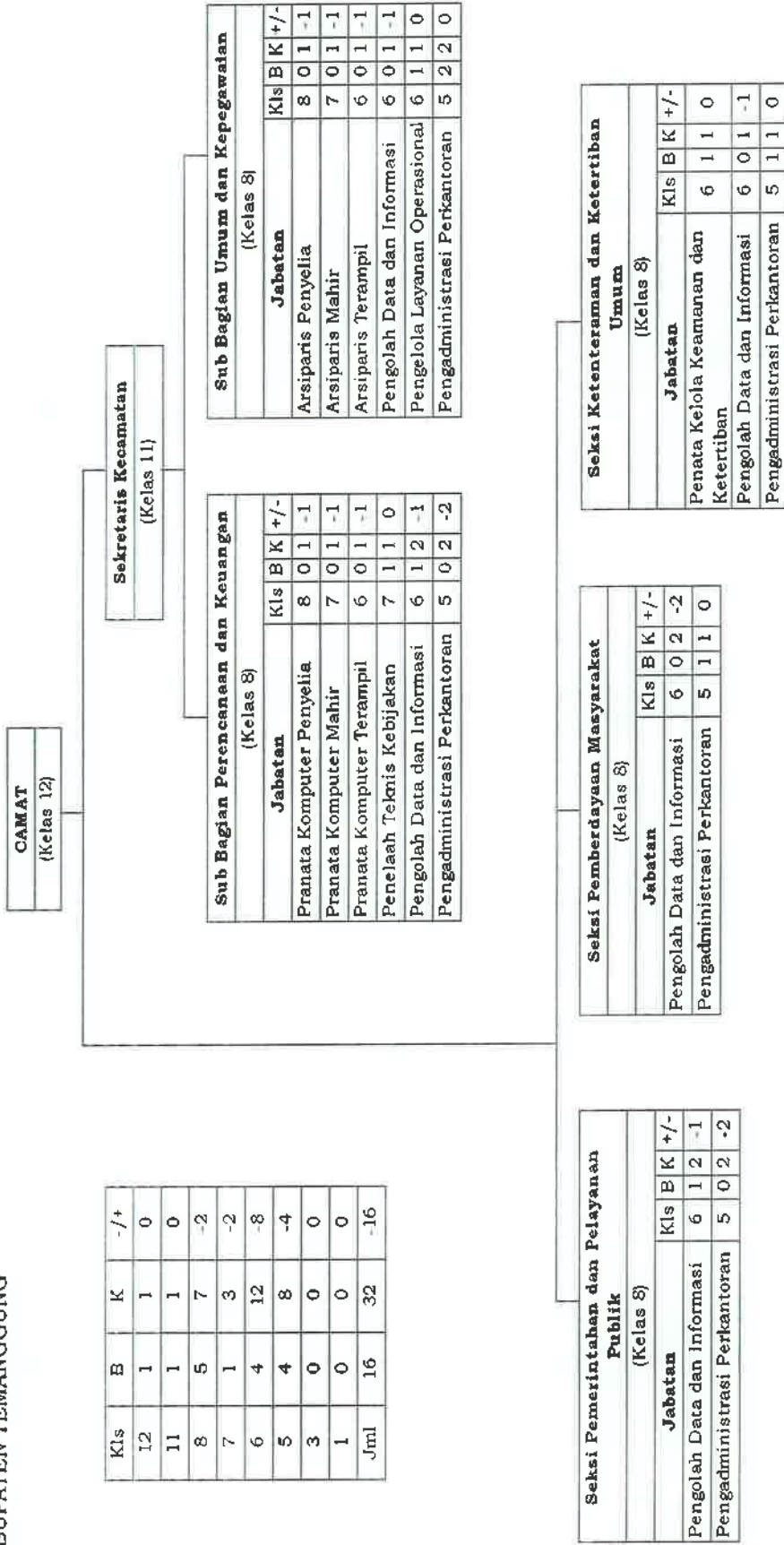

H. PETA JABATAN
KECAMATAN KANDANGAN
KABUPATEN TEMANGGUNG

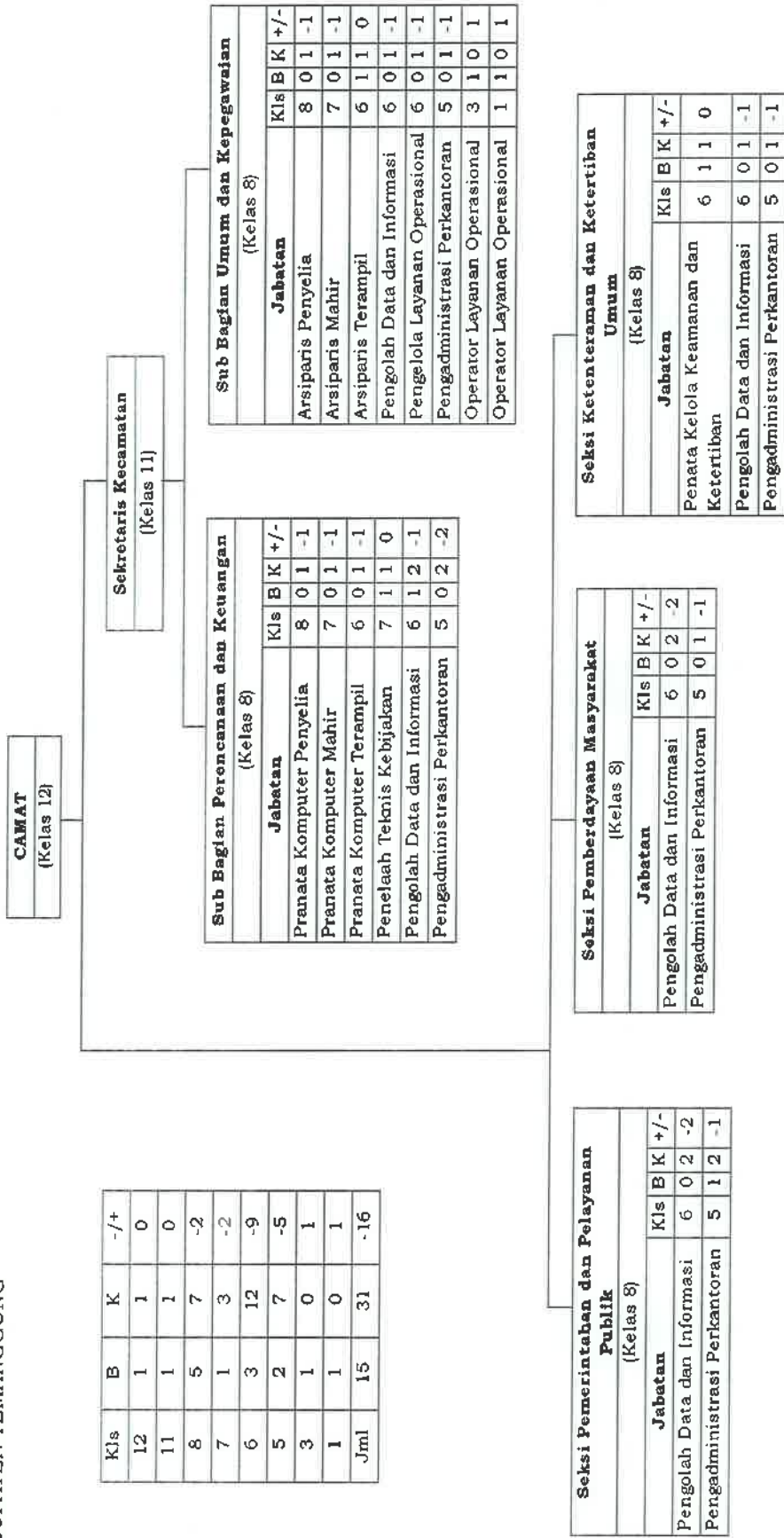

I. PETA JABATAN
KECAMATAN KEDU
KABUPATEN TEMANGGUNG

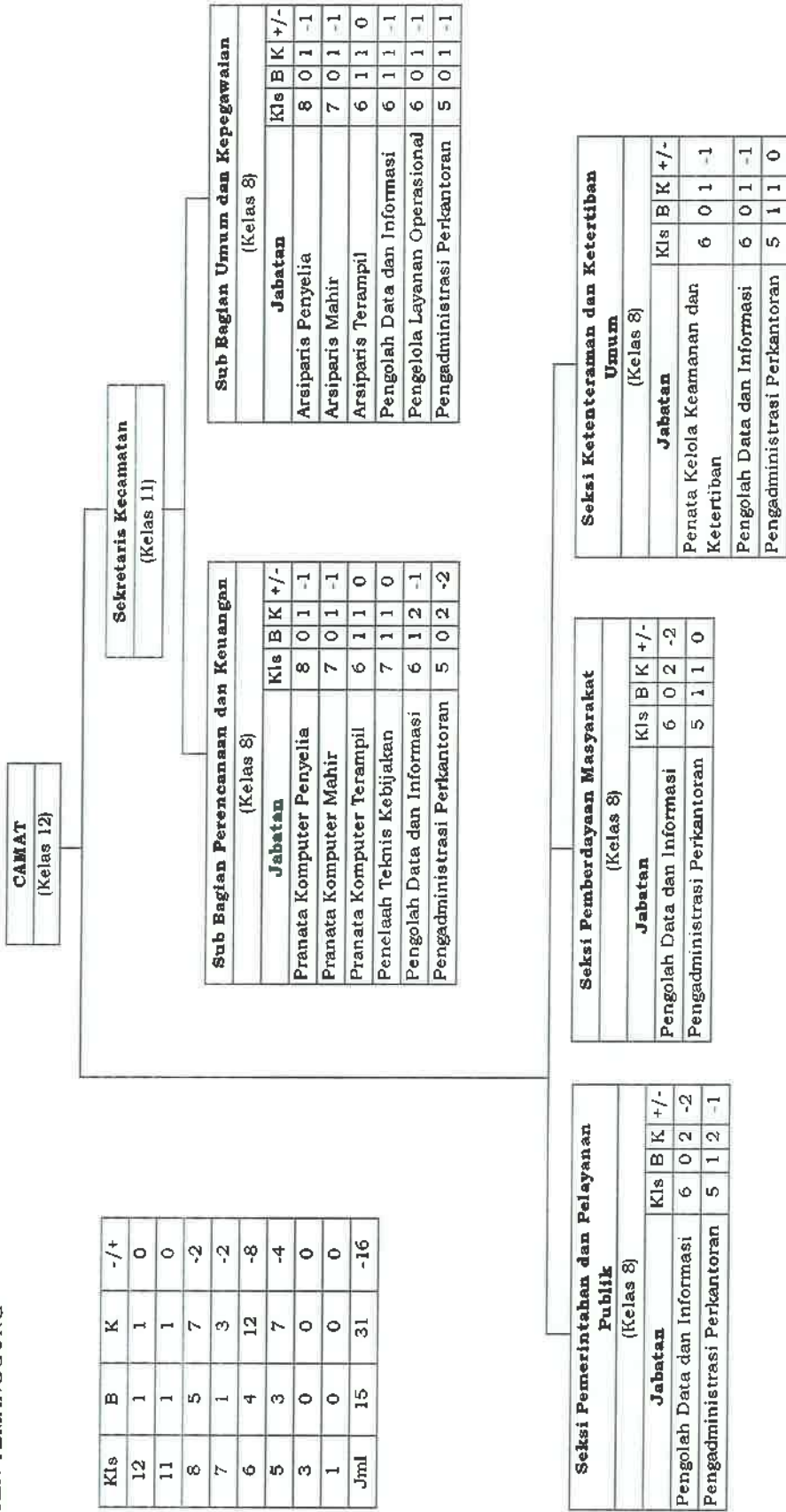

J. PETA JABATAN
KECAMATAN KLEDUNG
KABUPATEN TEMANGGUNG

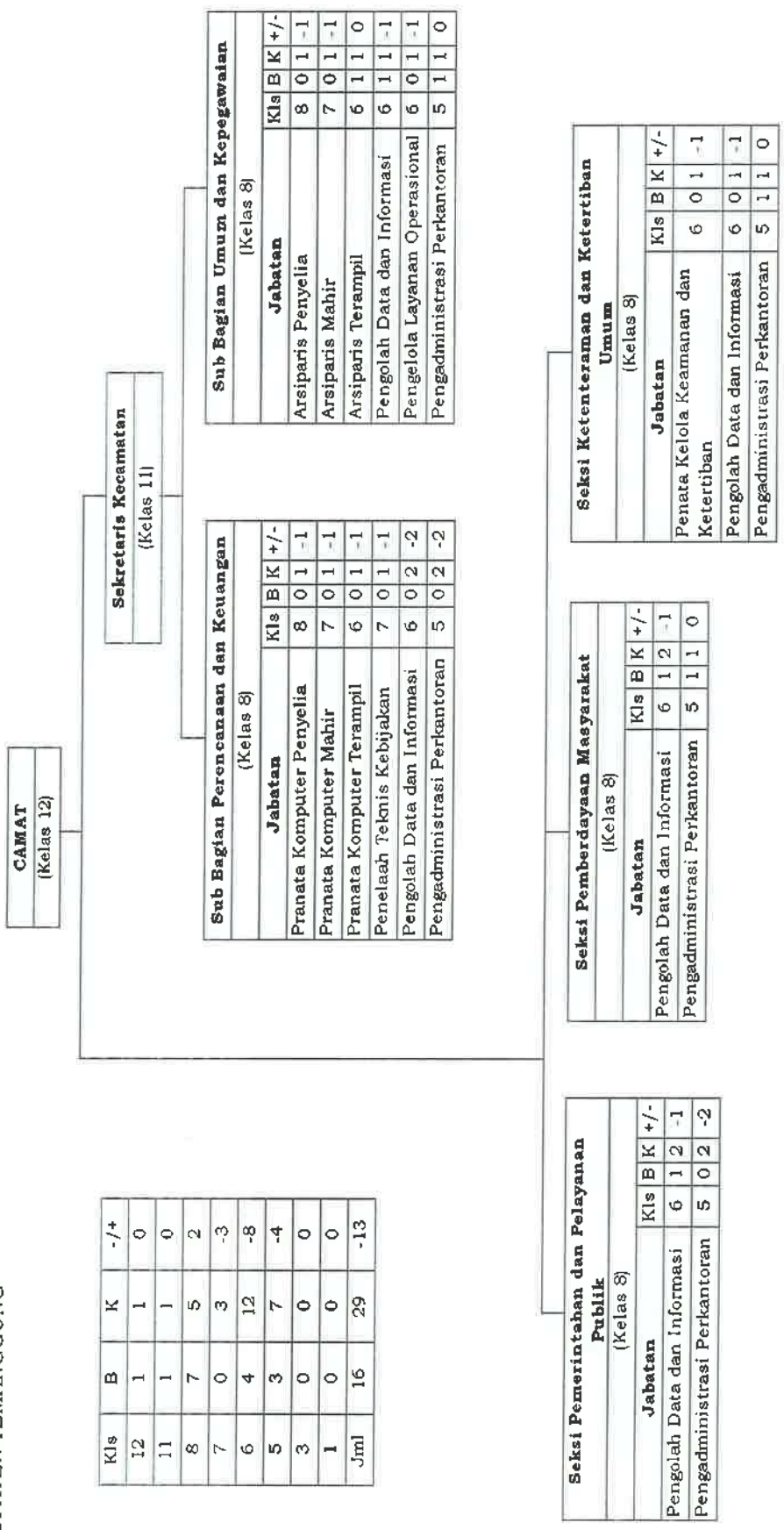

Kls	B	K	+/ -
12	1	1	0
11	1	1	0
8	7	5	2
7	0	3	-3
6	4	12	-8
5	3	7	-4
3	0	0	0
1	0	0	0
Jml	16	29	-13

Seksi Pemerintahan dan Pelayanan Publik
(Kelas 8)

Jabatan	Kls	B	K	+/ -
Pengolah Data dan Informasi	6	1	2	-1
Pengadministrasi Perkantoran	5	0	2	-2

Seksi Pemberdayaan Masyarakat
(Kelas 8)

Jabatan	Kls	B	K	+/ -
Pengolah Data dan Informasi	6	1	2	-1
Pengadministrasi Perkantoran	5	1	1	0



K. PETA JABATAN
KECAMATAN KRANGGAN
KABUPATEN TEMANGGUNG

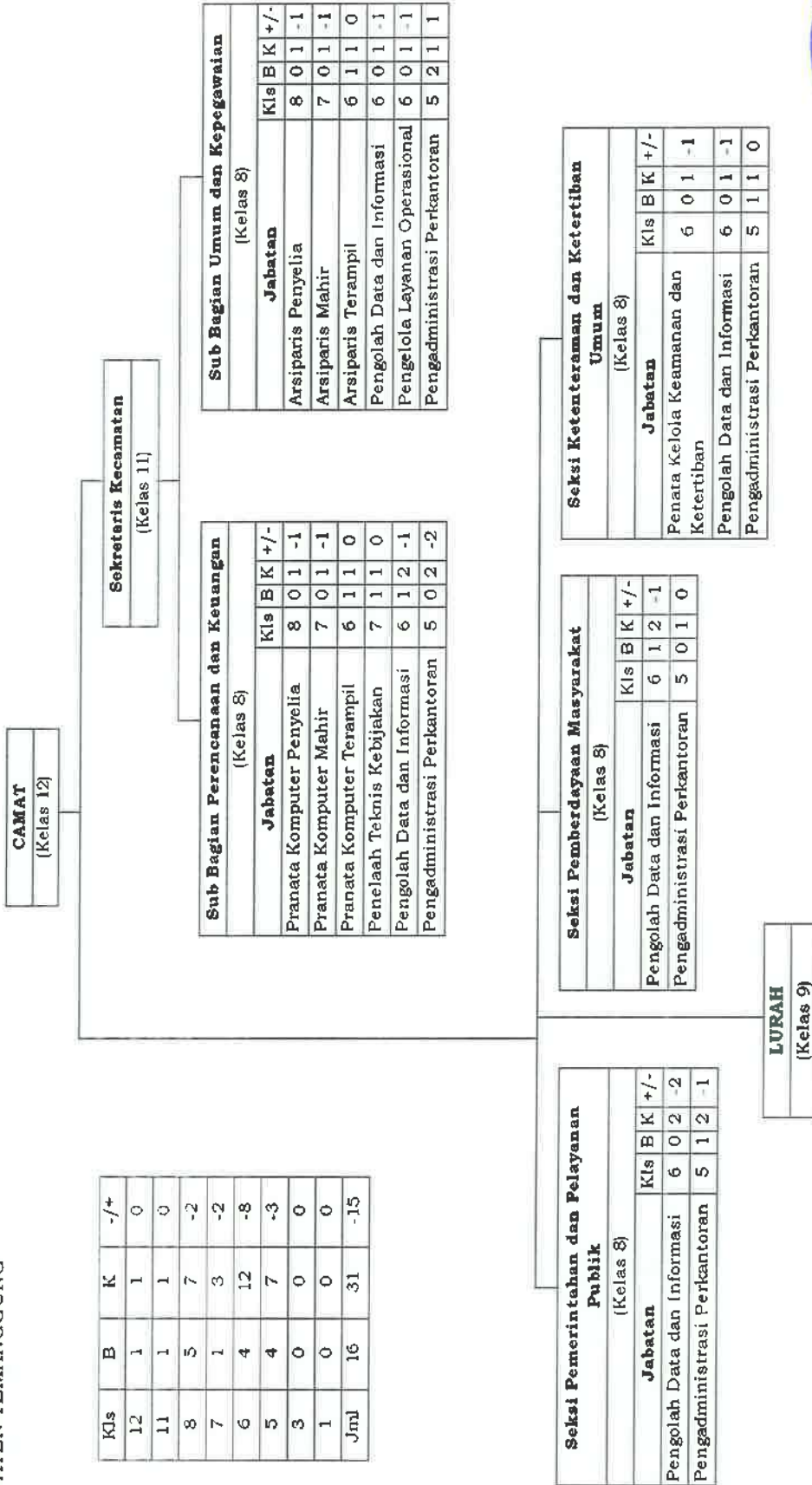

L. PETA JABATAN
KECAMATAN NGADIREJO
KABUPATEN TEMANGGUNG

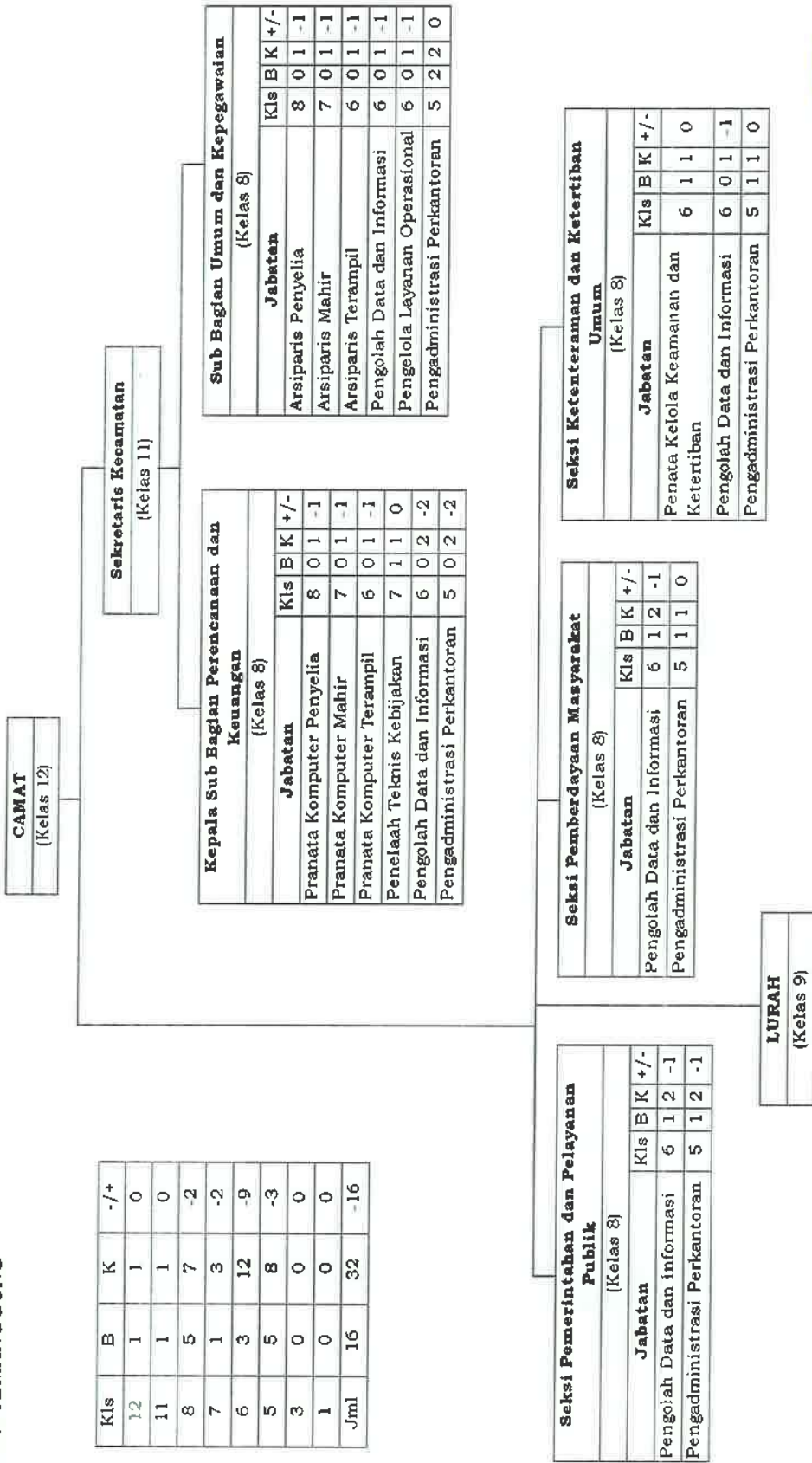

M. PETA JABATAN
KECAMATAN PARAKAN
KABUPATEN TEMANGGUNG

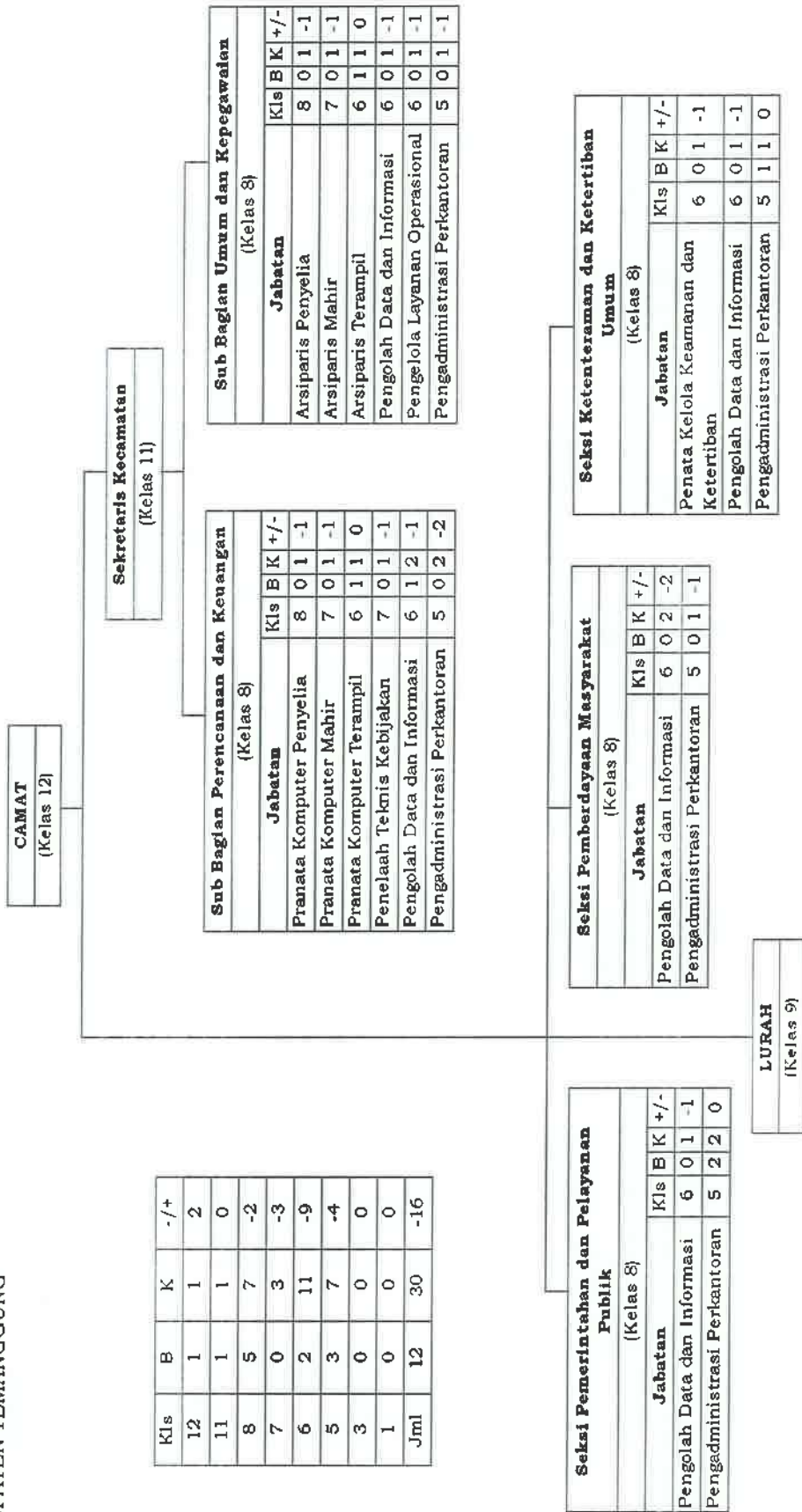

N. PETA JABATAN
KECAMATAN TEMBARAK
KABUPATEN TEMANGGUNG

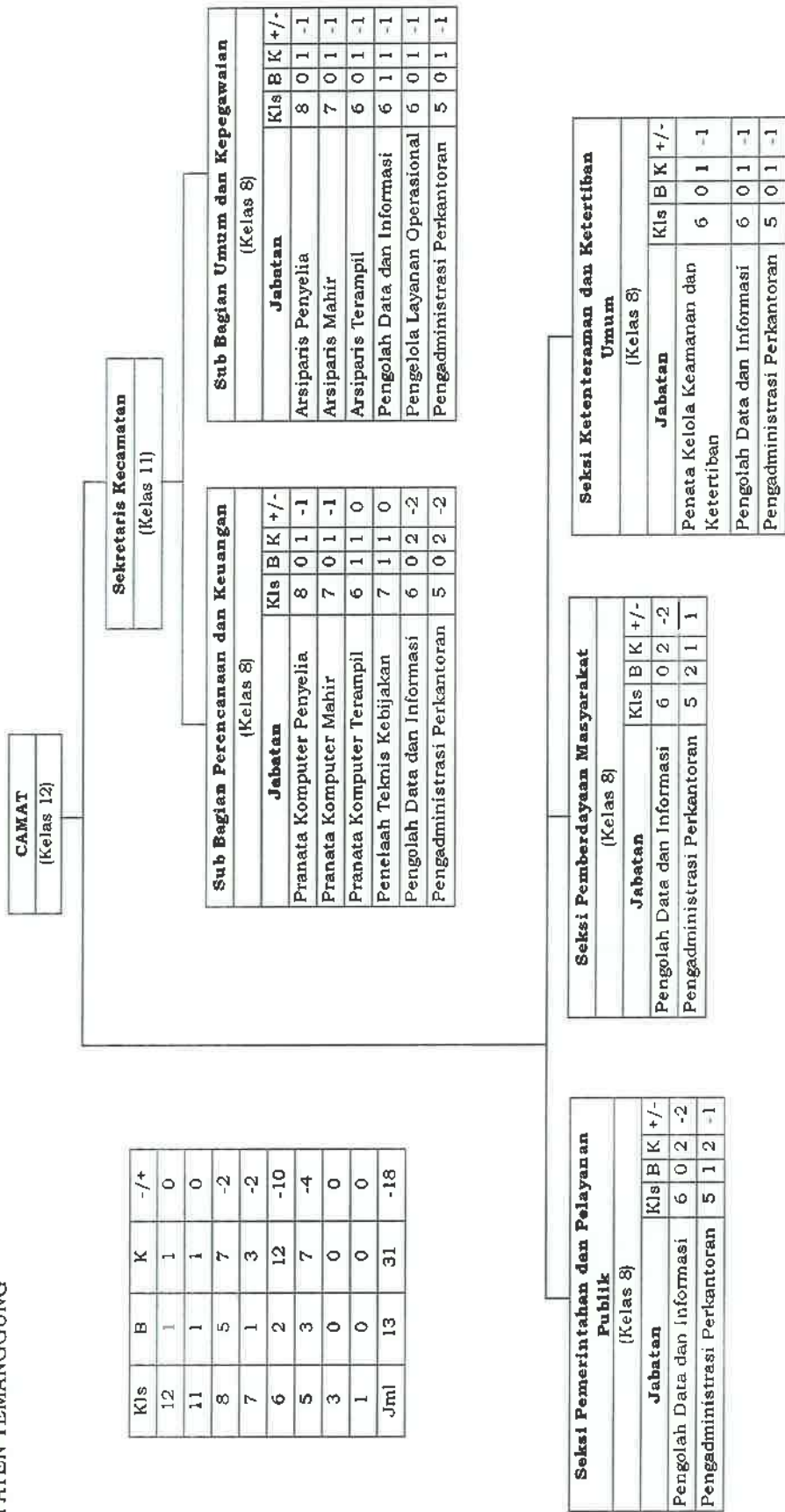

O. PETA JABATAN
KECAMATAN TLOGOMULYO
KABUPATEN TEMANGGUNG

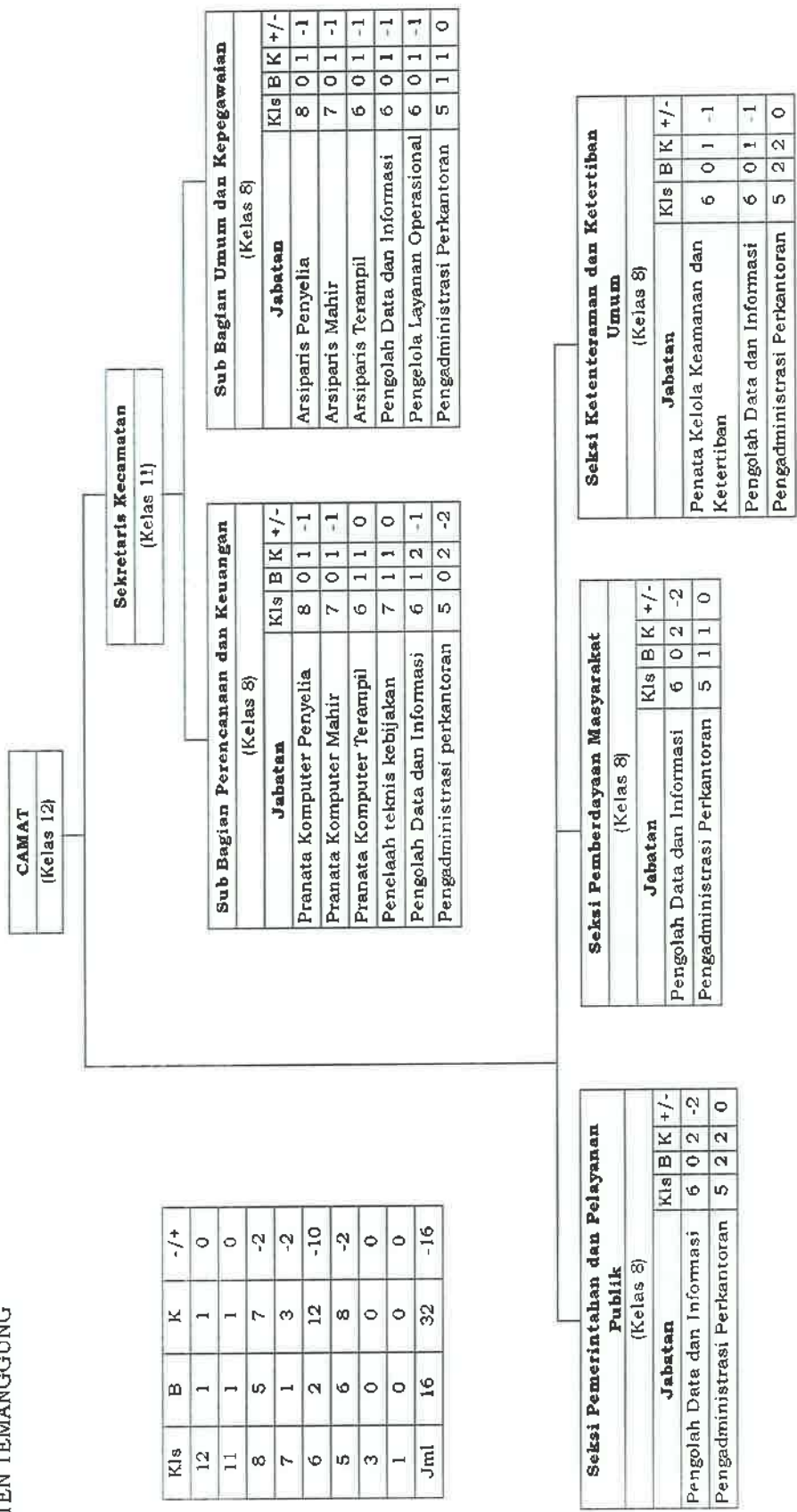

Kls	B	K	+/-
12	1	1	0
11	1	1	0
8	5	7	-2
7	1	3	-2
6	2	12	-10
5	6	8	-2
3	0	0	0
1	0	0	0
Jml	16	32	-16

Sub Bagian Perencanaan dan Keuangan (Kelas 8)			
Jabatan	Kls	B	K +/-
Pranata Komputer Penyelia	8	0	1 -1
Pranata Komputer Mahir	7	0	1 -1
Pranata Komputer Terampil	6	1	1 0
Pencelaah teknis kebijakan	7	1	1 0
Pengolah Data dan Informasi	6	1	2 -1
Pengadministrasi perkantoran	5	0	2 -2

Sub Bagian Umum dan Kepegawaian (Kelas 8)			
Jabatan	Kls	B	K +/-
Arsiparis Penyelia	8	0	1 -1
Arsiparis Mahir	7	0	1 -1
Arsiparis Terampil	6	0	1 -1
Pengolah Data dan Informasi	6	0	1 -1
Pengelola Layanan Operasional	6	0	1 -1
Pengadministrasi Perkantoran	5	1	1 0

Seksi Pemerintahan dan Pelayanan Publik (Kelas 8)			
Jabatan	Kls	B	K +/-
Pengolah Data dan Informasi	6	0	2 -2
Pengadministrasi Perkantoran	5	2	2 0

Seksi Pemberdayaan Masyarakat (Kelas 8)			
Jabatan	Kls	B	K +/-
Pengolah Data dan Informasi	6	0	2 -2
Pengadministrasi Perkantoran	5	1	1 0

Seksi Ketenteraman dan Ketertiban Umum (Kelas 8)			
Jabatan	Kls	B	K +/-
Penata Kelola Keamanan dan Ketertiban	6	0	1 -1
Pengolah Data dan Informasi	6	0	1 -1
Pengadministrasi Perkantoran	5	2	2 0



P. PETA JABATAN
KECAMATAN PRINGSURAT
KABUPATEN TEMANGGUNG

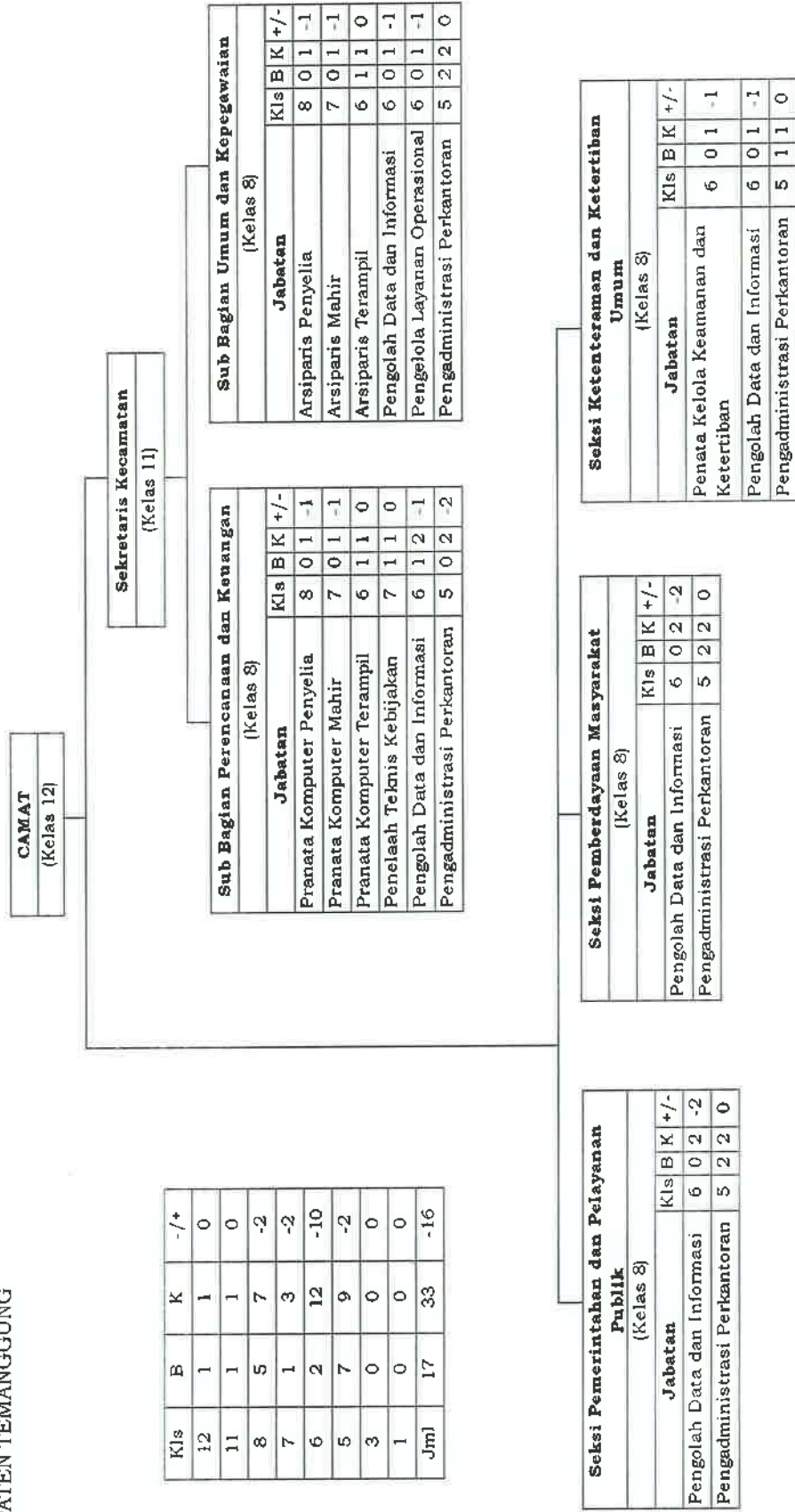

Kls	B	K	+/-
12	1	1	0
11	1	1	0
8	5	7	-2
7	1	3	-2
6	2	12	-10
5	7	9	-2
3	0	0	0
1	0	0	0
Jml	17	33	-16



Q. PETA JABATAN
KECAMATAN BEJEN
KABUPATEN TEMANGGUNG

CAMAT (Kelas 12)		
----------------------------	--	--

Kls	B	K	-/+
12	1	1	0
11	1	1	0
8	5	7	-2
7	1	3	-2
6	2	12	-10
5	0	7	-7
3	0	0	0
1	1	0	1
Jml	11	31	-20

Sekretaris Kecamatan (Kelas 11)		
---	--	--

Sub Bagian Perencanaan dan Keuangan (Kelas 8)			
Jabatan	Kls	B	K +/-
Pranata Komputer Penyelia	8	0	1 -1
Pranata Komputer Mahir	7	0	1 -1
Pranata Komputer Terampil	6	1	1 0
Penelaah Teknis Kebijakan	7	1	1 0
Pengolah Data dan Informasi	6	1	2 -1
Pengadministrasi Perkantoran	5	0	2 -2

Sub Bagian Umum dan Kepegawaian (Kelas 8)			
Jabatan	Kls	B	K +/-
Arsiparis Penyelia	8	0	1 -1
Arsiparis Mahir	7	0	1 -1
Arsiparis Terampil	6	1	1 0
Pengolah Data dan Informasi	6	0	1 -1
Pengelola Layanan Operasional	6	0	1 -1
Pengadministrasi Perkantoran	5	1	1 0
Operator Layanan Operasional	1	1	0 1

Seksi Pemerintahan dan Pelayanan Publik (Kelas 8)			
Jabatan	Kls	B	K +/-
Pengolah Data dan Informasi	6	0	2 -2
Pengadministrasi Perkantoran	5	2	2 0

Seksi Pemberdayaan Masyarakat (Kelas 8)			
Jabatan	Kls	B	K +/-
Pengolah Data dan Informasi	6	0	2 -2
Pengadministrasi Perkantoran	5	0	1 -1

Seksi Ketenteraman dan Ketertiban Umum (Kelas 8)			
Jabatan	Kls	B	K +/-
Penata Kelola Keamanan dan Ketertiban	6	0	1 -1
Pengolah Data dan Informasi	6	0	1 1
Pengadministrasi Perkantoran	5	0	1 -1



R. PETA JABATAN
KECAMATAN GEMAWANG
KABUPATEN TEMANGGUNG

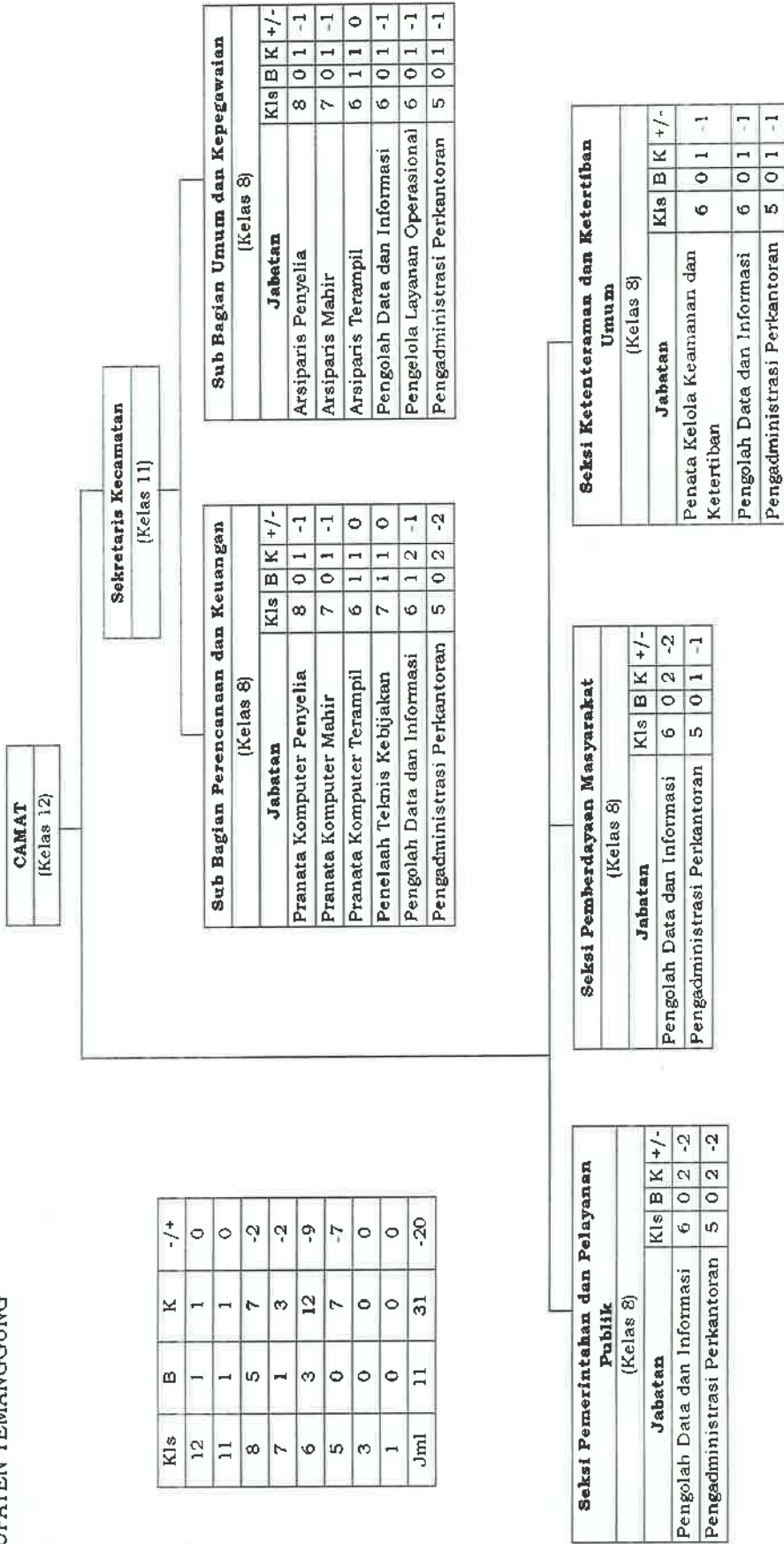

S. PETA JABATAN
KECAMATAN TRETEP
KABUPATEN TEMANGGUNG

CAMAT
(Kelas 12)

Sekretaris Kecamatan
(Kelas 11)

Kls	B	K	-/+
12	1	1	0
11	1	1	0
8	5	7	-2
7	1	3	-2
6	2	12	-10
5	4	7	-3
3	0	0	0
1	0	0	0
Jml	14	31	-17

Sub Bagian Perencanaan dan Keuangan (Kelas 8)			
Jabatan	Kls	B	K +/-
Pranata Komputer Penyelia	8	0	1 -1
Pranata Komputer Mahir	7	0	1 -1
Pranata Komputer Terampil	6	1	1 0
Penelaah Teknis Kebijakan	7	1	1 0
Pengolah Data dan Informasi	6	1	2 -1
Pengadministrasi Perkantoran	5	0	2 -2

Sub Bagian Umum dan Kepegawaian (Kelas 8)			
Jabatan	Kls	B	K +/-
Arsiparis Penyelia	8	0	1 -1
Arsiparis Mahir	7	0	1 -1
Arsiparis Terampil	6	0	1 -1
Pengolah Data dan Informasi	6	0	1 -1
Pengelola Layanan Operasional	6	0	1 -1
Pengadministrasi Perkantoran	5	1	1 0

Seksi Pemerintahan dan Pelayanan Publik (Kelas 8)			
Jabatan	Kls	B	K +/-
Pengolah Data dan Informasi	6	0	2 -2
Pengadministrasi Perkantoran	5	2	2 0

Seksi Pemberdayaan Masyarakat (Kelas 8)			
Jabatan	Kls	B	K +/-
Pengolah Data dan Informasi	6	0	2 -2
Pengadministrasi Perkantoran	5	1	1 0

Seksi Ketenteraman dan Ketertiban Umum (Kelas 8)			
Jabatan	Kls	B	K +/-
Penata Kelola Keamanan dan Ketertiban	6	0	1 -1
Pengolah Data dan Informasi	6	0	1 -1
Pengadministrasi Perkantoran	5	0	1 -1



T. PETA JABATAN
KECAMATAN BULU
KABUPATEN TEMANGGUNG

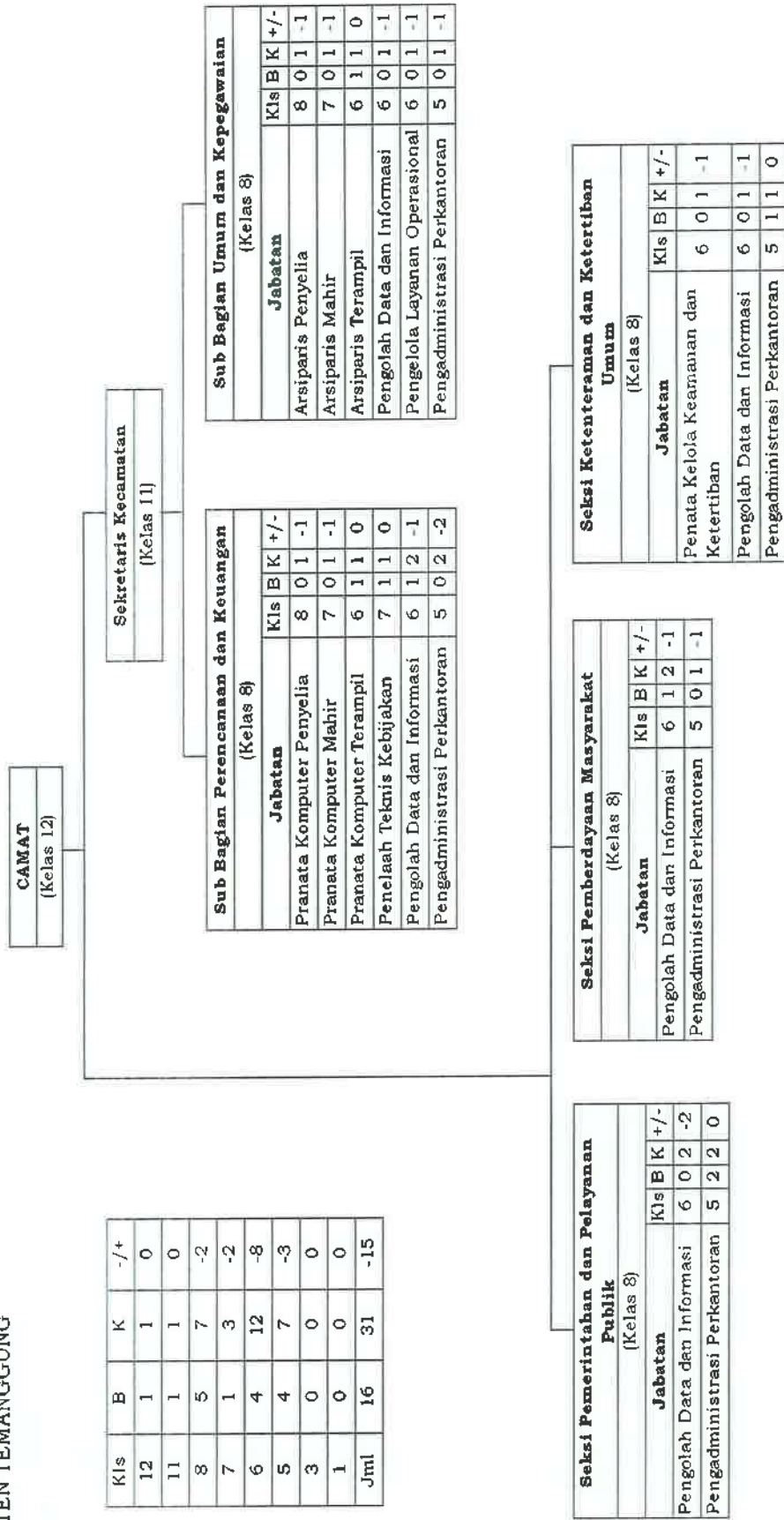

A. PETA JABATAN
KELURAHAN SE KECAMATAN TEMANGGUNG

LAMPIRAN XXVIII
KEPUTUSAN BUPATI TEMANGGUNG
NOMOR 061/ 32 TAHUN 2024
TANGGAL 29 JANUARI 2024

LURAH (Kelas 9)		
---------------------------	--	--

Kls	B	K	+/-
9	1	1	0
8	3	3	0
7	0	0	0
6	10	97	-87
5	38	76	-38
1	0	0	0
Jml	52	177	-125

Sekretaris Kelurahan (Kelas 8)			
--	--	--	--

Jabatan	Kls	B	K	+/-
Pengolah Data dan Informasi	6	6	19	-13
Pengelola Layanan Operasional	6	2	21	-19
Pengadministrasi Perkantoran	5	20	38	-18

Kepala Seksi Pemerintahan, Ketentrangan dan Ketertiban Umum (Kelas 8)			
---	--	--	--

Jabatan	Kls	B	K	+/-
Pengolah Data dan Informasi	6	2	19	-17
Penata Kelola Keamanan dan Ketertiban	6	0	19	-19
Pengadministrasi Perkantoran	5	9	19	-10

Kepala Seksi Pembangunan dan Pemberdayaan Masyarakat (Kelas 8)			
--	--	--	--

Jabatan	Kls	B	K	+/-
Pengolah Data dan Informasi	6	0	19	-19
Pengadministrasi Perkantoran	5	9	19	-10



B. PETA JABATAN
KELURAHAN SE KECAMATAN PARAKAN

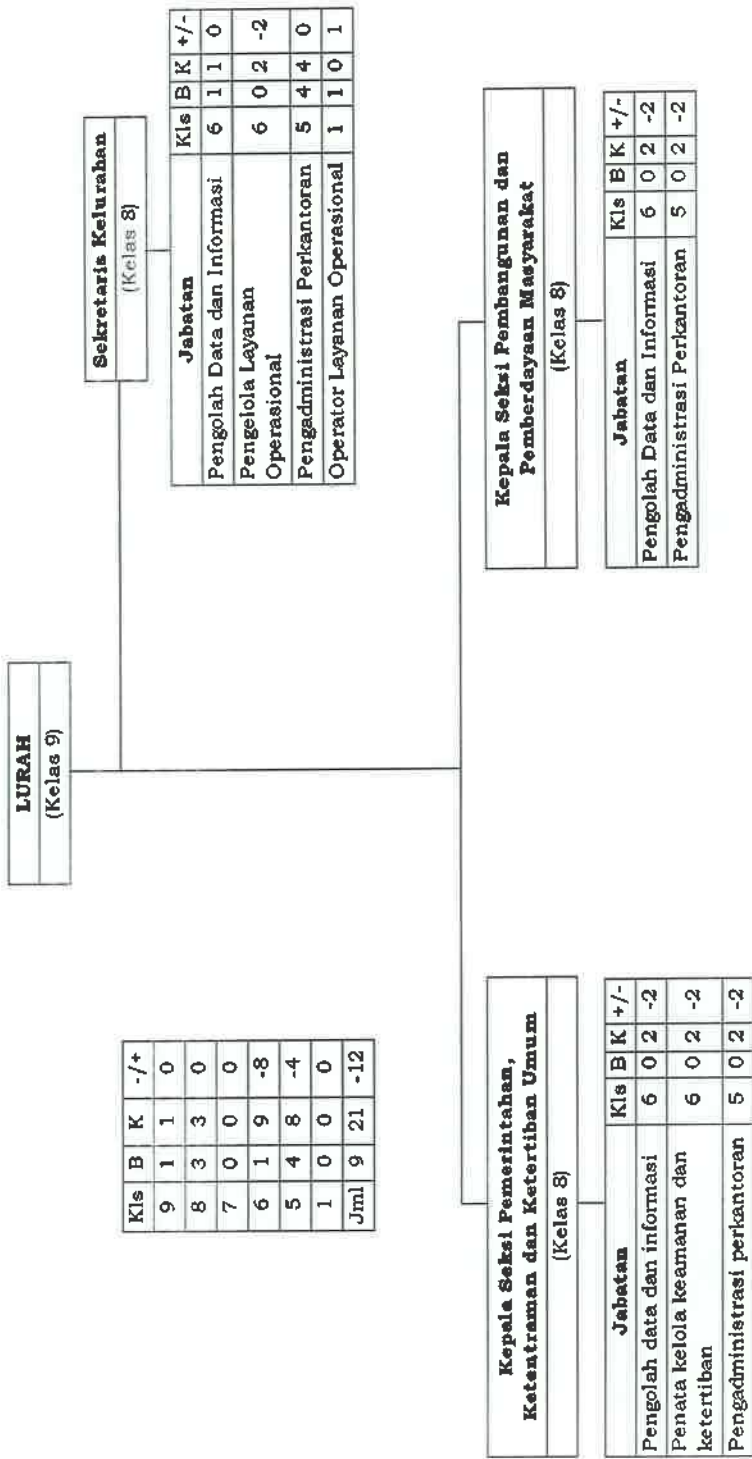

C. PETA JABATAN
 KELURAHAN MANGGONG
 KECAMATAN NGADIREJO

LURAH
 (Kelas 9)

Kls	B	K	-/+
9	1	1	0
8	3	3	0
7	0	0	0
6	0	6	-6
5	5	7	-2
Jml	9	17	-8

Sekretaris Kelurahan
 (Kelas 8)

Jabatan	Kls	B	K	+/-
Penelaah Teknis Kebijakan	6	0	1	0
Pengolah Data dan Informasi	6	0	1	-1
Pengelola Layanan Operasional	6	0	1	-1
Pengadministrasi Perkantoran	5	5	0	0

**Kepala Seksi Pemerintahan,
 Ketentrangan dan Ketertiban Umum**
 (Kelas 8)

Jabatan	Kls	B	K	+/-
Pengolah data dan informasi	6	0	1	-1
Penata kelola keamanan dan ketertiban	6	0	1	-1
Pengadministrasi perkantoran	5	0	1	-1

**Kepala Seksi Pembangunan dan
 Pemberdayaan Masyarakat**
 (Kelas 8)

Jabatan	Kls	B	K	+/-
Pengolah Data dan Informasi	6	0	1	-1
Pengadministrasi Perkantoran	5	0	1	-1



D. PETA JABATAN
 KELURAHAN KRANGGAN
 KECAMATAN KRANGGAN

LURAH
 (Kelas 9)

Kls	B	K	-	+
9	1	1	0	0
8	3	3	0	0
7	0	0	0	0
6	1	5	-4	
5	3	5	-2	
1	0	0	0	
Jml	8	14	-6	

Sekretaris Kelurahan
 (Kelas 8)

Jabatan	Kls	B	K	+/-
Pengolah Data dan Informasi	6	1	1	0
Pengelola Layanan Operasional	6	0	1	-1
Pengadministrasi Perkantoran	5	3	3	0

Kepala Seksi Pemerintahan, Ketentraman dan Ketertiban Umum
 (Kelas 8)

Jabatan	Kls	B	K	+/-
Pengolah Data dan Informasi	6	0	1	-1
Penata Kelola Keamanan dan Ketertiban	6	0	1	-1
Pengadministrasi Perkantoran	5	0	1	-1

Kepala Seksi Pembangunan dan Pemberdayaan Masyarakat
 (Kelas 8)

Jabatan	Kls	B	K	+/-
Pengolah Data dan Informasi	6	0	1	-1
Pengadministrasi Perkantoran	5	0	1	-1

